

まちからまちへ

Machi kara Machi E

[合併号]

No. 1562

8/1・15 August 平成25年/2013



夏空に水しぶきキラリ

近畿地方の梅雨明けが発表され、真夏日となった7月9日、櫛本幼稚園では、水着に着替えた園児がプールで水遊びを楽しみました。

シャワーを浴び、プールに入った園児からは「気持ちいい」「早く遊びたい」と元気な声が飛び交いました。友達同士で水をかけ合ったり、手のトンネルをくぐったり、水しぶきと歓声があがっていました。

contents

目次

平和事業	2
まちの話題	6
くらしの情報	9
みんなの保健	15

人の動き

●人口/67,992 (-46)	6月末日現在 ()は前月比
○世帯数/29,634 (-28)	男/33,383
	女/34,609

本市では、昭和61年の「非核平和都市宣言」以来、世界の恒久平和と核兵器の廃絶を願って、平和推進のためのさまざまな取り組みを行っています。

世界の恒久平和の実現を願って【人権センター】

平和ライブラリー

- ▽戦争の恐ろしさ、核兵器の脅威を訴えたビデオテープ・DVDを無料で貸し出しています。
 - ▽ご家族や友人と「平和」について話し合ってみませんか。
 - ▽ヒロシマ・ナガサキ ―核戦争のもたらすもの―
 - ▽予言
 - ▽核戦争後の地球
 - ▽第1部 地球炎上／第2部 地球凍結
 - ▽もし、この地球を愛するのなら
 - ▽ぼくのいる街
 - ▽つるののって ―とも子の冒険― (アニメ)
 - ▽戦後60年(シリーズ全4巻)
 - ▽さとうきび畑の詩 ―清ら島 沖縄【DVD】
- ◆問い合わせ 人権センター(☎65-0130)へ

一羽の折り鶴コーナー



6月中旬から7月末まで市役所のロビーに設置した折り鶴コーナーをはじめ、多くの市民の皆さんのご協力により、3万羽を超える折り鶴が集まりました。

この折り鶴一羽一羽に、市民の平和への願いが込められています。

多くの皆さんにご協力をいただき、ありがとうございました。

平和の鐘を鳴らそう

天理ユネスコ協会では、毎年「終戦の日」を記念して、一人ひとりが平和への祈りと願いを込めて鐘を鳴らす運動を実施しています。

小さなお子さんからお父さん、お母さん、おじいちゃん、おばあちゃんも一緒に一人でも多く参加ください。

世界の平和を共に祈りましょう。

- ◇日時 8月15日(木)
11時00分～12時30分
- ◇場所 長岳寺(柳本町)
- ◇参加費 無料

◆問い合わせ 生涯学習課(☎内線512)へ

平和の鐘

☆終戦記念日	8月15日 正午
☆長崎原爆投下の日	8月9日 11時2分
☆広島原爆投下の日	8月6日 8時15分

「原爆投下の日」と「終戦記念日」に、市内15の寺院で鐘を鳴らします。
原爆死没者・戦没者のごめい福と世界平和を祈願して、家庭や職場でも1分間の黙とうをお願いします。

市長からの手紙

天理市長 南 佳策

Vol. 125

7月10日、JR東海の山田^{よしおみ}佳臣社長が大阪市内での記者会見で「リニア中央新幹線・東京一名古屋間の環境アセスメントが間もなく終わる。経営安定も大切な使命で、2027年に名古屋まで、ついで45年に大阪までの2段階に分けて開業する」と表明。

また「大阪までの早期完成を目指す沿線の気持ちとは同じ」と前倒しの可能性も述べておられます。

奈良県にとって、とくに私たち天理市民にとっては大きな意味をもつ事業で、いろいろな機会をとらえてアピールしたいと思います。



▲ギネス世界記録に認定の短冊

◎第30次地方制度調査会答申によせて

7月9日、全国市長会の一員として国の都市分権政策センター会議に参加。一橋大学大学院・辻琢也教授から「超高齢化社会における基礎自治体～ポスト合併時代の市町村～」を、翌日は総務省大臣官房審議官・山崎重孝氏から第30次地方制度調査会の動向「基礎自治体のあり方」等について説明を受けました。

○例えば、日本の人口は2004年をピークに長期的に急減する。そして今後100年間で100年前(明治時代後半)の水準に戻る。

・2050年に日本の総人口は9,515万人に
内訳は 若年人口 821万人 (8.6%)
生産年齢人口 4,930万人 (51.8%)
高齢人口 3,764万人 (39.6%)

○世帯類型からみると2050年には、これまでの主流だった「夫婦と子」は少数派に、代わって単独世帯が4割に。また、単独世帯のうち高齢者単独世帯は、5割を超える。

○過疎化が進む地域では人口が現在の半分以下に。こうした背景の中で人口規模・密度の低下が一人あたりの行政コストを押し上げます。

大都市制度の改革、基礎自治体の行政サービス提供のための新たな広域連携のあり方など、今後の地方制度づくりへの取り組みが始まっています。

◎奈良県消防広域化に伴う要望に参加

7月10日、予算要望活動のため上京中の荒井知事さんに合流。総務省、消防庁へ出向してきました。

これは前月号のこのコラムで概要をお伝えしましたが、奈良県では全国でも例を見ない37市町村、管轄人口90万人という県域消防広域化に向って準備を進めているところです。例えば、消防救急無線デジタル化など県・市町村あげてこの事業を整備していくなかで、「奈良モデル」として県民の安心・安全への着実なスタートの始まりです。

◎～天理発世界記録に挑戦～1万人の七夕チャレンジ

みんなの願いごとを書いた短冊を1本の竹に飾り、世界記録を目指そう、と天理青年会議所のみなさんが7月6日(土)午後3時から8時まで石上神宮の境内で催したもの。市内各地から集められた12,608枚の短冊が華やかに揺らぎ、同時開催の「七夕宝剣祭り」の賑わいの中で、みごとにギネス世界記録に認定され、会員の顔も輝いていました。

8月

You & I

ロビー・コンサート

市役所ロビー 12時20分～

9日 ソウミュージック

(のこぎり音楽)

“くまさんと仲間たち”

～松本 勤 ほか～

鉄腕アトム／高井達雄作曲

荒城の月／滝 廉太郎作曲 ほか

23日 天理中学校箏曲部

二つの個性／藤井凡大作曲

グリーンウィンド／吉崎克彦作曲 ほか

次回は9月13日(金)

「ピアノ デュオ」お楽しみに!

皆さまの温かい善意
ありがとうございました

善意銀行

北川慈照 様	300,000円
匿名 様	車イス1台(簡易折りたたみ式)
フジモトHD株式会社 様	車イス2台

ご寄附いただきました

(ふるさと天理応援寄附金)

大和少年ラグビークラブ 様	103,514円
---------------	----------



8月10日は「道の日」

8月は 「道路ふれあい月間」

日頃、何気なく使っている道路は、人や物資を運ぶ道路交通の場として重要であることはもちろん、人と人がふれあう生活の場であり、また、電気・上下水道・ガスなどのライフラインや情報通信網の収容の場、火災などの緩衝地帯として、欠かすことのできない重要な施設です。

この道路を、安全で快適なものとして維持していくためには、道路管理者の努力はもちろんのこと、道路利用者の道路に対する正しい認識と理解がぜひとも必要です。

そこで、皆さん一人ひとりに、道路を愛護する気運を高めていただくことによって、道路を常に広く、美しく、安全に維持し、未来に受け継いでいこうと、8月を「道路ふれあい月間」と定め、8月10

ゆずり合い
せまい道路も
広くなる

【監理課・土木課】

日の「道の日」を中心に、各地でさまざまな催しや運動が実施されます。

道路とふれあい、道路の機能・大切さを再認識し、さらに道路に関心を持って見直してみましよう。

路上放棄・ 無断占用お断り

道路へのごみや車両の不法投棄・物や商品の不法占拠などは通行の支障となり、事故につながることもあります。

また空き缶やたばこのポイ捨てなどをなくし、良識あるマナーの向上に心がけ、いつも美しい天理のまちを守り続けたいものです。

市道に関する問い合わせ、 相談窓口

監理課(☎内線345・359)
土木課(☎内線305・306)

■道路を占有するとき

工事などにより一時的に道路の一部を占有したり、道路に管類を埋設したりするときは、監理課にて道路占用許可申請をしてください。

■道路工事をするとき

歩道の切下げや縁石撤去、ガードレールや街路樹等の移設・撤去などを行う場合は、監理課にて工事施工承認申請をしてください。

■事故などによりガードレール・カーブミラー等道路構造物を破損させた場合は、

監理課までご連絡ください。

■市道の陥没・側溝蓋やガードレールの破損等を見つけた場合は、監理課または土木課へご連絡ください。

■市道の改修については、自治会を通じて土木課にご相談ください。

■カーブミラー・ガードレール・区画線・路面標示の設置などについては、自治会を通じて土木課にご相談ください。

■カーブミラー・ガードレール・区画線・路面標示の設置などについては、自治会を通じて土木課にご相談ください。

■カーブミラー・ガードレール・区画線・路面標示の設置などについては、自治会を通じて土木課にご相談ください。

■カーブミラー・ガードレール・区画線・路面標示の設置などについては、自治会を通じて土木課にご相談ください。

■カーブミラー・ガードレール・区画線・路面標示の設置などについては、自治会を通じて土木課にご相談ください。

募集 天理市ごみ収集車有料広告

本市が所有するごみ収集車への有料広告を募集します。幹線道路はもとより、住宅地内まで運行していますので、企業や商品のPR、イメージアップなどに効果的です。

◇広告媒体の規格と数 タテ70センチメートル×ヨコ145センチメートル以内(荷箱部)、2トンパッカー車両5台(1事業者につき最大2台まで掲載が可能です)

☆広告はラッピングフィルムまたは、マグネットシートによる方法で、車体への直接塗装はできません。

◇運行日 月曜日～土曜日(年末・年始を除く/年間約300日間)

◇広告掲載期間 平成25年9月1日～平成26年3月31日(次年度以降も継続可能です)

☆掲載期間は一月単位です。最大掲載期間は年度末まで。

◇広告掲載料(車両荷箱部両側面)1台につき、月額8,000円(別途消費税及び地方消費税がかかります)

☆広告製作経費などは含みません(広告の製作、貼り付け及び撤去作業にかかる費用は広告主が負担)。

◇申込期間 8月1日(木)～随時(広告枠がなくなりしだい、終了します)

◇申込方法 広告希望者は「天理市ごみ収集車広告掲載申込書(様式第1号)」と広告内容がわかる広告図案を添えて、市環境クリーンセンター業務課あてに郵送または直接持参してください。なお「天理市ごみ収集車広告掲載申込書」は環境クリーンセンター窓口に取りに来ていただくか、市ホームページからダウンロードしてください。応募順に広告内容等を審査したうえで決定します。

◆申込み・問い合わせ 〒632-0084 天理市嘉幡町180番地 環境クリーンセンター業務課(☎64-3911)へ

「特別警報」が始まります

これまで、大雨や地震、津波、高潮などにより重大な災害の起こるおそれがあるときには、気象庁から警報が発表され、警戒を呼びかけていましたが、これに加え8月30日から、重大な災害による危険性が著しく高まっている際には、特別な警戒を呼びかけるために、新たに「特別警報」が発表されます。

特別警報が発表されるまで（大雨の場合のイメージ）

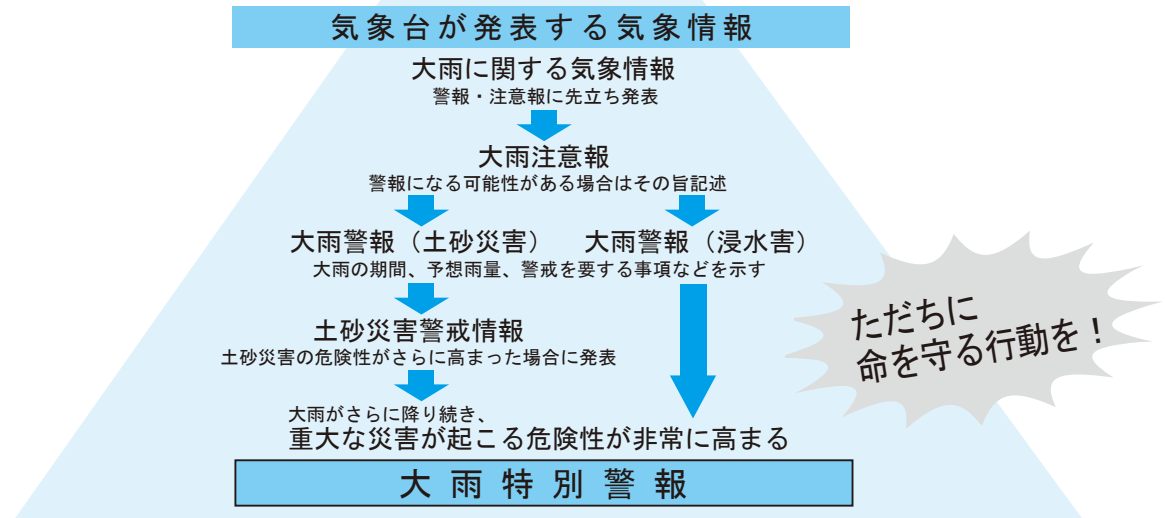

「特別警報」は、テレビやラジオなど様々な方法で伝えられます。「特別警報」が発令された場合、周囲の状況や市町村から発表される避難指示・避難勧告などの情報に留意し、ただちに命を守るための行動をとってください。特別警報の詳細は、気象庁のホームページでご確認ください。

<http://www.jma.go.jp/jma/kishou/known/tokubetsu-keiho/index.html>

◆問い合わせ 防災課（☎内線404・409）、気象庁 奈良地方気象台防災業務課（☎0742-22-2556）へ

●消費生活相談

毎週月～金曜日 10時～16時
市役所地下 消費生活センター（☎内線770・785）

消費生活相談窓口から

知って 暮らしの おきたい 知識 (211)

電話代が安くなるという 誘いにご注意を！



【相談】妻が「今より電話代が安くなる」と光回線の勧誘をされて契約してしまった。妻から契約したことは聞いておらず、パソコンも持っていない。

ある日、突然「光回線の仕事をさせてほしい」と3人の男性が訪れ、なぜ必要なのかわからないまま、勢いに押され「工事代金はいずれ返すから」と言うので仕事を進めた。その後、電話代は従来の倍以上になった。以前に戻してほしい。

【アドバイス】光電話回線に変えるとパソコンの接続スピードが増し、情報がより早く手に入り、非常に快適になります。

また電話もIP電話に変わり、通話料も全国一律料金でかけられるというメリットがあります。遠くに住む親せきや友人とのやり取りがスムーズになったと喜んでいる人たちもたくさんいます。

しかし、この夫婦の場合、電話は主に市内にかけ、たまに県内にかけてという程度です。パソコンもなく、光回線に変える理由はまったくありませんでした。電話代を節約してもインターネットの接続料と合算されるので安くなることはありません。

幸い、工業者が大手通信事業者の下請け会社であったため、相談者の事情を説明し理解を求めたところ、中途解約料金及び工事費は業者負担で元に戻すことになりました。

光回線の勧誘をする業者の中には、大手通信会社を名乗り、よいことばかりを強調し、強引な勧誘をする業者もいます。契約相手もすぐに特定できず、解約の交渉が困難なこともあります。

このような電気通信サービスは、電話でのやり取りだけで簡単に契約が成立します。クーリングオフ制度もありませんので、注意が必要です。

▶モンゴルの伝統的な楽器とリコーダーのアンサンブル



★地球号★

朝和小学校



▶はないちもんめと一緒に
行う留学生と児童たち

6月27日、朝和小学校で「地球号OLE（異文化交流会）」が行われました。これは、様々な国と地域の文化や言葉に触れてもらうために行われているもので、ブラジル、ペルー、台湾などの留学生（天理教語学院）が児童と交流しました。

体育館で、歓迎セレモニーを行った後、各教室で、児童たちは、それぞれの国や地域の地理、文化、言葉などについて教わっていました。また、日本の伝統的な遊びや、異国の遊びなどを一緒にを行い、楽しいひとときを過ごしていました。



▶サンバのリズムに合わせて
楽しくダンス!!

「心のふれあいから人権の芽を育てよう」と題して、7月6日、「人権ふれあい集会2013」が市民会館で行われました。

式典のあと、歌手の沢田知可子さんをゲストに招き「歌セラピーコンサート」が開演。東日本大震災の復興を願い、生きる力を歌に込めて全国各地を回る沢田さん。「人と人のつながりの大切さ」や「人の心を大切にしたい」という自身の体験談を語り、観客の心に訴えていました。歌の最後には、アンコールの声があがり、観客も一緒に合唱し、会場はやさしい歌声に包まれていました。

▶観客も一緒に響き渡った歌声



人権ふれあい集会



▶やさしい歌で観客を魅了した沢田さん

前裁アスレチックス 近畿大会出場報告



▲近畿大会出場を決めた前裁アスレチックスの皆さん

少年野球チームの前裁アスレチックスが、スポーツ少年団軟式野球近畿大会への出場を報告するため6月27日、市役所を訪れました。

福井副市長、廣井市議会議長から、激励の言葉を受けたキャプテンの大井陸斗選手は「近畿大会に出ることができるのは、日頃の練習を陰で支えてくれるお父さん、お母さんのおかげです。大会では、練習の成果を発揮できるように一生懸命頑張ります」と答えていました。

天理大学硬式野球部 全日本大学野球選手権でベスト8

天理大学硬式野球部が全日本大学野球選手権大会での結果を南市長に報告するため、7月3日、市役所を訪れました。天理大学硬式野球部は、阪神大学野球連盟の春季リーグで優勝し、6月11日から16日まで明治神宮球場と東京ドームで開かれた全日本大学野球選手権大会に出場。26連盟の代表校が出場する中、ベスト8に進出しました。

主将の岸田健太郎選手は「秋に開かれる明治神宮野球大会に出場できるように練習に励みます。」と力強く話していました。



▲天理大学野球部の皆さんと歓談する南市長

柳本の専行院で藩主祭

江戸時代に柳本織田藩の菩提寺だった柳本町の専行院で7月6日、同町自治連合会（福嶋重博会長）主催の「藩主祭」が催されました。

この藩主祭は、12代藩主の信成公が荒廃した崇神天皇陵周辺を修復した際、周濠の水で町民への水利を図ったため、その後、町が水不足になることなく潤ったことへの感謝の気持ちをこめ、毎年行われているものです。

福嶋会長は「織田家への感謝の思いは尽きることはない。柳本町の発展に決意を新たにすると祭文を読みあげていました。」



▲厳粛に執り行われた「藩主祭」

市民体育大会成績

【市民体育課】

各種目1位から3位まで掲載

バスケットボール

(4月21日、5月12日 市立総合体育館)

- ▽小学生男子A ①天理西ベアーズ②天南ドルフィンズ③天理ホッパーズ
- ▽小学生男子B ①天南ドルフィンズ
- ▽小学生女子A ①天理西ベアーズ②天理ホッパーズ③天南ドルフィンズ

柔道

(5月12日 天理高校第二柔道場)

- ▽小学生女子A ①天理西ベアーズ②天理ホッパーズ③天南ドルフィンズ
- ▽小学生女子B ①天理西ジュニアベアーズ
- ▽小学生男子A ①天理西ベアーズ②天理ホッパーズ③天南ドルフィンズ
- ▽小学生男子B ①天理西ジュニアベアーズ

弓道

(6月9日 天理大学弓道場)

フォークダンス

(5月27日 市民会館)

- ▽小学生男子 ①天理高校第1部②天理教校学園高校
- ▽小学生女子 ①天理教校学園高校②天理高校第1部③添上高校
- ▽一般男子 ①QUATTRO②ホッパーズ③BBポッキーズ

バドミントン

(6月2日 市立総合体育館)

バレーボール

(5月4日・19日 市立総合体育館)

- ▽小学生男子 ①西②天理
- ▽小学生女子 ①堀友香理②堀内麻佑③尾関陽菜③小村真世
- ▽中学生男子 ①中村柊介②谷水幹汰③乾圭斗
- ▽中学生女子 ①堀友香理②堀内麻佑③尾関陽菜③小村真世

▽一般男子ダブルス ①尾関貴之・松村哲夫②生駒尚也・出口良太③三成千明・和田哲也③佐伯元治・豊田弘之

▽一般女子ダブルス ①畑中亜也・山村聡美②谷岡理恵子・増田薫③中尾美鈴・柏木希奈③村橋利加子・竹之内美紗

▽混合ダブルス ①出口良太・畑中亜也②豊田弘之・山村聡美③松村哲夫・谷岡理恵子③三成千明・竹之内美紗

▽個人戦
①6の立②5の立③4の立

▽中学生男子A ①井上友博②山本遼平③辻垣内悠二

▽中学生女子A ①佐藤瞳②小寺佑佳③山本真愛

▽一般男子A ①中原祥貴②向本啓太③森下大和

▽一般男子B ①田中智②菊田淳徳③西村知浩

▽一般女子A ①明崎静代②小川菜摘③村上亜里



市立図書館のホームページで蔵書検索、貸出延長、予約などができます。

アドレス : <http://www.tenricity-library.jp>
携帯アドレス : <http://www.tenricity-library.jp/mobile>

市立図書館 (文化センター2階) 午前9時～午後6時
☎63-0739 FAX63-3911



主な新着図書

不格好経営-チームDeNAの挑戦-	南場 智子
この国はなぜ被害者を守らないのか-子ども被災と東日本大震災-	川田 龍平
リトル・ピアニスト牛田智大	伊熊 よし子 等
登頂竹内洋岳	塩野 米松
正義をふりかざす君へ	真保 裕一

としかんねずみ3	ダニエル・カーク 絵
コビトが案内する楽しい人体図鑑	エドモンド・デービス 絵
おおきなおひめさま	三浦 太郎 絵
いたずら博士の科学だいすき 1-1 -よじのぼる水-	板倉 聖宣 等
サリー・ジョーンズの伝説-あるコリアの数奇な運命-	ヤコブ・ヴェゲリウス

児童書

◆子どもに対するおはなし会
8月10日(土)・25日(日)
9月14日(土)
4歳～小1 : 10時30分～11時
小2～ : 11時10分～11時40分
おはなしの部屋、各回先着50人

◆いっしょにあそぼう！
-わらべうたと絵本-
9月4日(水)10時30分～11時
1歳半～3歳の子どものと
保護者
おはなしの部屋、先着15組

移動図書館

市内に台風に伴う警報(大雨・洪水・暴風)が発令された場合は、巡回を中止します。ご了承ください。

- ・8月…午前8時現在で警報が発令されている場合
 - ・8月以外の月…午後1時現在で警報が発令されている場合
- ※注意報の場合は平常どおり巡回します。



お知らせ

児童扶養手当・特別児童扶養手当受給者の皆さんへ

▼現況届の提出を

児童扶養手当及び特別児童扶養手当を受けている人は毎年8月に「現況届」を提出することになっていきます。

受給者の皆さんには通知文を送付しますので、確認のうえ、ご来庁ください。

現況届を提出されないと、8月分以降の手当の支給を受けることができなくなりますので、ご注意ください。

児童扶養手当受給者は、8月1日(木)から30日(金)までに、特別児童扶養手当受給者は、8月12日(月)から9月6日(金)までに現況届を提出してください。

昨年、所得超過などで支給停止になった人も同様にご来庁ください。

▼児童扶養手当とは

父(母)と生計を共にしていない児童または重度の障害のある父(母)のいる児童を養育している人などに支給される手当です。

児童とは、18歳の誕生日以降最初の3月31日までの人、または20歳未満で一定の障害がある人のことをいいます。

ただし、公的年金を受けることができるときなど、手当を受けられない場合があります。また、受給資格者及び扶養義務者の所得制限があります。支給要件については、お問い合わせください。

◆問い合わせ 児童福祉課(☎内線218)へ

▼特別児童扶養手当とは
20歳未満で「身体及び精神に重度または中度以上」の障害を有する児童を養育されている人に対し支給される手当です。

ただし、受給資格者及び扶養義務者の所得制限があります。また、障害基礎年金を受給されている場合や施設に入所されている場合は、支給できません。

◆問い合わせ 社会福祉課(☎内線741)へ

夜間納税相談を行います

固定資産税・市県民税・軽自動車税の納付をまだされていない人や、納税についてご相談のある人は、ぜひこの機会にご来庁ください。

◇日時 8月28日(水) 20時
◇場所 市役所2階 収税課

☆当日は庁舎東側玄関からお入りください。

◆問い合わせ 収税課(☎内線202・203)へ

天理市長選挙 立候補予定者説明会

天理市長選挙立候補予定者説明会をつぎのとおり行います。

なお説明会の出席者は、立候補予定者1人につき2人以上とします。

◇日時 8月20日(火) 13時30分
◇場所 市役所5階 533 AB会議室

◆問い合わせ 選挙管理委員会事務局(☎内線454)へ

熱中症にご注意を

毎日、猛暑が続いています。節電対策も重要ですが熱中症にも注意し、今年の夏を乗り切りましょう。

特に高齢者、子ども、障害のある人は症状を自覚しにくいので、周囲が気をつけましょう。

日頃から睡眠・栄養を充分とり、体力維持に努めましょう。

熱中症の症状と対処・処置

軽度

- 多量の発汗
- めまい
- たちくらみ
- こむら返り

- 涼しい場所へ移動
- 水分(スポーツ飲料)、塩分の補給
- 衣服を緩めて、全身を冷やす

中度

- 体がだるい
- 頭痛
- 吐き気
- 虚脱感

- 症状が良くならなければ医療機関へ

重度

- 意識がない
- けいれん
- 体温が異常に高い
- 歩行が難しい

- すぐに医療機関へ



◆問い合わせ 健康推進課(☎内線777)へ



上下水道局からのお知らせ

天理ダムにたい積した土砂を取り除く工事の終了に伴い、ダムを水源とする豊井浄水場で自己水の製造を再開し、配水するための水道施設の切替作業を行います。

万が一、水道水に赤水などの濁り水が発生した場合は、上下水道局へ連絡ください。

◇作業期間 8月13日(火)～17日(土)予定
◇問い合わせ 上下水道局給水課 (☎内線833・845)へ

2014年版
県民手帳を発売します!

奈良県・全国の主要統計データ、県内主要機関所在地、市町村の郵便番号、各地の行事や花の見頃、過去5年間のお天気マークなどの暮らしに役立つ情報が満載。10月から一部の書店で販売予定です。

◇価格 1冊500円
◇サイズ 145ミリ×85ミリ×9ミリ
◇表紙の色 赤または黒
◇問い合わせ 商工課 (☎内線283)へ



催し

敬老福祉大会

広く市民が高齢者に対して敬意と感謝の意を表し、深い理解と関心を寄せるとともに、社会福祉の向上に貢献された人を顕彰するために行います。

◇日時 9月6日(金) 13時～/受付12時30分～
◇場所 市民会館(やまのべホール)

◇対象 市内の高齢者
◇内容 式典、演芸など
☆入場券は、市長寿会連合会各老人会などを通じて配布しています。また、介護福祉課窓口でもお渡ししています。

◇問い合わせ 介護福祉課高齡福祉係(☎内線745)へ

出前保育 みんなで遊ぼう

お母さん、お父さん、みんなで一緒に遊ばませんか?
◇日時 9月9日(月) 10時～11時15分
☆当日参加もできます。
◇場所 前栽公民館
☆駐車場が限られていますの

「町から町へ」8月15日号は休刊します。

で、徒歩などでお越しください。

◇内容 手遊びやふれあい遊び・パネルシアターなど
☆下靴を入れる袋をお持ちください。

☆市ホームページ「e古都なら」電子申請可(要登録)
◇申込み・問い合わせ 児童福祉課(☎内線238)へ

土曜子育てサロン

◇日時 9月7日(土) 9時30分～11時30分

◇場所 すこやかホール
◇対象 0歳～就学前の子どもとその保護者(必ず保護者同伴で参加してください)

◇定員 先着15組(無料)
◇申込み・問い合わせ 8月12日(月)から電話で児童福祉課(☎内線238)へ

親子で遊ぼう会

親子で遊びの楽しさを体験し、子育てについて学びましょう。

◇日時 9月17日(火)、10月2日(水)・16日(水)・29日(火)、11月13日(水)・27日(水) いずれも9時30分～11時15分(全6回)
☆全日程参加できる人

◇場所 すこやかホール
◇対象 平成24年11月16日～平成25年5月16日生まれのお子さんとその保護者(第1子優先)

◇定員 親子で10組(抽選)
◇受講料 無料

☆おやつ代などの実費が必要です。
◇申込期間 8月30日(金)まで(消印有効)に児童福祉課へ

ぱんだ教室

幼稚園入園を控え友だちとうまく遊ぶことや、朝起きることができかななどの悩みを一緒に考えてみませんか。

◇日時 10月9日・23日、11月6日・20日の各水曜日
いずれも9時30分～11時15分

◇場所 嘉幡児童館
◇対象 平成22年4月2日～平成23年4月1日生まれのお子さんとその保護者

◇定員 親子で15組(抽選)
◇申込期間 9月13日(金)まで(消印有効)に児童福祉課へ

◎共通

◇申込み ハガキに子どもと参加保護者の名前(ふりがな)、生年月日、グループ名、住所(郵便番号)、電話

番号、申込みのきっかけを明記して、児童福祉課へ

◇問い合わせ 児童福祉課(☎内線238)へ

石上児童館 「夏のお楽しみ会」

ミニ模擬店で、夏休みの思い出づくりをしよう!

◇日時 8月30日(金) 10時30分～14時30分
◇場所 石上児童館運動場(雨天の場合、館内で行います)

◇内容 ミニ模擬店(焼きそば、かき氷、ヨーヨー釣り、的あてなど)
◇対象 市内在住の小学生
◇定員 先着30人

◇参加費 400円(食材料など)
◇申込み 8月5日(月)から16日(金)の9時～17時まで

に、所定の申込用紙(用紙は同児童館にあり)に必要事項を記入し、参加費を添えて石上児童館へ
☆電話による申込み、家族以外の代理人からの申込みはできません。

◇問い合わせ 石上児童館(☎65-3825/土・日曜日・祝日は休館)へ

「新美南吉パネル展・読み聞かせ会」を開催します

小学校の国語教材でおなじみの「ごんぎつね」や「手ぶくろを買いに」などの作者、新美南吉が今年7月30日、生誕百年を迎えました。

そこで「新美南吉パネル展・読み聞かせ会」を開催します。たくさんのご来場をお待ちしています。

▼パネル展

◇期間・時間 8月17日(土) 9時～17時

☆ただし19日(月)・26日(月)は休館

◇内容 パネルと絵本の展示

▼読み聞かせ会

◇日時 8月18日(日)・24日(土) いずれも10時～10時30分

◇申込み 不要

◎共通

◇場所 文化センター 1階

◇展示ホール

◆問い合わせ 教育総合センター(☎63-0316)へ

市芸能大会

◇日時 9月1日(日) 13時

開演/開場12時30分

◇場所 市民会館(やまのべホール)

◇出演部門 邦楽・日舞・詩吟・民謡・詩舞・民踊・洋舞・謡曲/仕舞

◇入場料 無料

◆問い合わせ 文化センター(☎63-5779) / 月曜・祝日は休館) へ

柳本校区納涼夏まつり大会

◇日時 8月10日(土)・11日(日)

◇場所 柳本小学校運動場

◇内容

・両日：模擬店

・10日：柳小・朝小バトント

ワリング、盆踊り、線香花

火、子どもビンゴ大会

・11日：南中吹奏楽部演奏、

サロンド・キッズ演奏、大

ビンゴ大会・大花火大会

◆問い合わせ 柳本校区夏まつり実行委員会 柳本公民館(☎66-1004) へ

朝和夏まつり

◇日時 8月14日(水)・15日(木)

◇場所 朝和小学校運動場

◇内容

・両日：模擬店、芸能ショー

・14日：子ども参加イベント、ビンゴゲームなど

・15日：バトントダンス、花火

打上など

◆問い合わせ 朝和夏まつり委員会 朝和公民館(☎66-0001) へ

二階堂校区夏まつり

◇日時 8月24日(土) 15時

◇場所 二階堂運動場

◇内容 模擬店、二階堂幼稚園児による踊り、和太鼓演奏、二階堂高校吹奏楽、バ

ルーンアート、校区発表会、歌謡ショー、ビンゴなど

☆駐車場はありませので、

徒歩などでお越しください。

◆問い合わせ 夏まつり実行委員会 二階堂公民館(☎64-1529) へ

暴力団・銃器追放県民大会

暴力団と銃器の根絶を図るため「暴力団・銃器追放奈良県民大会」が開催されます。

◇日時 8月30日(金) 13時

30分～16時

◇場所 いかるがホール(斑鳩町)

◇内容

・第一部：表彰など式典

・第二部：①県内の暴力団事情(県警察本部暴力団対策

官)②講演 正司歌江氏

◆問い合わせ 県暴力団追放

県民センター(☎0742-124-8374) へ

講座・教室

市民公開講座

においや見た目では分からない「食中毒」予防の基礎を学びましょう。

◇日時 8月23日(金) 10時

30分～11時30分

◇場所 保健センター

◇講師 戸田進康氏(郡山保健所 食品衛生課)

◇対象 市内在住の人

◇受講料 無料

◆問い合わせ 健康推進課(☎内線777) へ

あなたの命を守る
住宅用火災警報器の
設置は義務です！

住宅用火災警報器の設置率 **58.1%**

今年5月、山辺広域行政事務組合管内で無作為に抽出した500世帯を対象に「住宅用火災警報器アンケート調査」を行いました。

この結果、住宅用火災警報器を設置(一部設置を含む)した世帯は、58.1%で、昨年実施した同調査から1.9%上昇していますが、昨年6月の全国平均77.5%を大きく下回っています。

また、すべての住宅に住宅用火災警報器の設置が義務化されたことを知らない世帯は22.2%ありました。

住宅用火災警報器は、近年増加する住宅火災からあなたの命を守る大切な設備ですので、早く設置してください。

☆アンケート調査の詳細については、山辺広域行政事務組合消防本部ホームページ(<http://www.yamabe.or.jp/shobo/>)で公開しています。

◆問い合わせ 山辺広域行政事務組合消防本部予防課(☎62-9119/内線57) へ

「住宅用火災警報器アンケート調査」を行いました

安全・安心メールに登録を

市内で発生した犯罪・不審者・防災情報などを登録いただいた皆さんの携帯電話などにメールで配信しています。バーコードリーダーで、右の「QRコード」を読み取り、手順に従って登録してください。



迷惑メール設定の場合は「city-tenri.jp」のドメイン許可を設定し、メール受信ができるようにしてください。

◆問い合わせ 地域安全課（☎内線270）へ

応急手当講習会

あなたの適切な行動が尊い人命を救います。

迅速な応急手当と119番通報は、救命リレーのスタートです。

ぜひご参加ください。

◇日時 8月21日(水) 9時～12時

◇場所 天理消防署

◇対象 市内在住・在勤・在学の人

◇内容 普通救命講習…心肺

そ生法・AED(自動体外式除細動器)の取り扱いなどの応急手当

◇定員 20人

◇受講料 無料

◆申込み・問い合わせ 天理消防署救急係(☎62-3322)へ

「がん」と緩和ケア」講演会

「がんの痛みを和らげながら自分らしく生きる」ため、緩和ケアについて正しく理解することが大切です。

専門医師による講演会を開催します。

◇日時 8月27日(火) 13時30分～15時30分

◇場所 郡山保健所

◇講師 森井正智氏(ホームホスピスひばりクリニック医師)

◇対象 県内在住のがん患者とその家族

◇定員 先着50人

◇受講料 無料

◆申込み・問い合わせ ハガキ、またはFAXに住所、氏名、電話番号、参加人数を明記し、〒639-1041 大和郡山市満願寺町60-1 郡山保健所(☎51-0196/FAX52-6095)へ

しごと塾」就活をサポート」

就職活動という同じ目的を持ったメンバーとともに、就職準備セミナー・経営講座(簿記)・模擬面接などを学びます。

◇日時 10月4日(金)・5日(土)・9日(水)・10日(木)・11日(金)・12日(土)・16日(水)・18日(金)・19日(土)・21日(月)・23日(水)・25日(金)・28日(月)・30日(水)・31日(木)・11月1日(金)・5日(火)

◇会場 エルトピア奈良内ならジョブカフェ(奈良市西木辻町93-6)

◇対象 30歳以上44歳以下で就職を希望している人

◇定員 15人

◇受講料 無料

◆申込み・問い合わせ 8月19日(月)から9月27日(金)までにハガキまたはFAXで「しごと塾」、郵便番号、住所、氏名(ふりがな)、年齢、性別、電話番号を明記のうえ、〒630-8325 奈良市西木辻町93-6 エルトピア奈良内ならジョブカフェ(☎0742-202210)

ならジョブカフェ就活セミナー

◇日程・セミナー名(内容)

①9月5日(木)「自己理解(自分自身を再発見し、自分の強みや向いている仕事を考えるセミナー)」

②9月18日(水)「実践に役立つ!面接トレーニング(面接シミュレーションなどアットホームな雰囲気です)

◇時間 いずれも13時30分～16時30分

◇会場 エルトピア奈良内ならジョブカフェ(奈良市西木辻町93-6)

◇対象 就職活動中の学生や

おおむね35歳以下の求職者(40歳代前半までの不安定就労者を含む)

◇定員 各回先着10人程度

◇受講料 無料

◆申込み・問い合わせ 8月15日(木)から各セミナー前日までに電話かFAXでセミナー名、開催日、住所、氏名(ふりがな)、年齢、性別、電話番号を明記のうえ、ならジョブカフェ(☎0742-235730/F

A X 0 7 4 2 - 2 3 - 5 7) へ



募 集

天理市展 作品募集

芸術の秋をあなたの作品で飾ってみませんか。

優秀作品には賞が授与されます。

この機会にぜひ腕試しはいかがでしょう?

ご応募お待ちしております!

◇公募部門 日本画、洋画、彫塑、工芸、書芸、写真(各部門に規定があります)

◇対象 市内在住・在勤・在学の人(中学生以下は除く)

◇搬入日 10月20日(日) 10時～13時(時間厳守/募集要項を確認のうえ搬入してください)

☆詳しい募集要項は、文化センター・各校区公民館にあります。

◇問い合わせ 文化センター(☎63-5779/月曜日・祝日は休館)へ

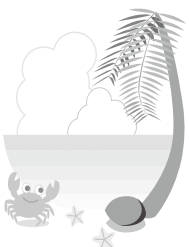

市民体育大会 参加者募集

- ▼水泳
- ◇日程 9月1日(日)
- ◇場所 天理プール
- ◇種別 (自:自由形、平:平泳ぎ、背:背泳ぎ、バ:バタフライ、メ:個人メドレー)
- 小学生記録会及び競泳/自・平・背(50m)
- 中学生/自・平・バ・背(50m・100m)、メ(200m)
- 16歳/自・平・バ・背(100m)、メ(200m)
- 19歳/自・平・バ・背(50m・100m)、メ(200m)
- 30歳/34歳・35歳/39歳・40歳/44歳・45歳/49歳・50歳/54歳・55歳/59歳・60歳/64歳・65歳/69歳・70歳/74歳・75歳/79歳・80歳以上/自・平・バ・背(50m)

○小学生・中学生・16歳以上/80歳以上/200mリレー

◇申込期間 8月1日(木)～16日(金)

▼ホッケー

◇日程 9月7日(土)

◇場所 親里ホッケー場

◇種別 高校生の部(男女別)、一般の部(男女別)
☆いずれの種別も6人制・11人制競技です。

◇申込期間 8月1日(木)～27日(火)

▼軟式野球

◇種別・日程 小学生の部

9月8日・15日・22日の各日曜日

◇場所 健民運動場

◇申込期間 8月1日(木)～16日(金)

▼卓球

◇日程 9月8日(日)

◇場所 市立総合体育館

◇種別 個人戦:中学生・高

校生・一般(男女別)/団体戦:中学生・高校生/ダブルス戦:一般

◇申込期間 8月1日(木)～16日(金)

▼ラグビーフットボール

◇日程 9月22日・29日、10月6日の各日曜日

◇場所 天理教校上総グラウンド及び天理大学ラグビーグラウンド

◇種別 一般の部

◇申込期間 8月1日(木)～30日(金)

◇参加資格 市内在住・在勤・在学の人(修養科生を除く)

◆申込み・問い合わせ 市民体育課(☎67-1291/9時~17時/水曜日は休館)へ

自衛官など募集のご案内

◇種目・資格

①防衛医科大学校学生:高等学校卒業(見込含む)~21歳未満の人

②防衛大学校学生:高等学校卒業(見込含む)~21歳未満の人

③看護学生:高等学校卒業(見込含む)~24歳未満の人

◇一次試験日

①11月2日(土)・3日(日)

②推薦:9月29日(日)・30日(月)、総合選抜:9月28日(土)、一般:11月10日(日)・11日(月)

③10月19日(土)

◇受付期間

①9月5日(木)~30日(月)

②推薦:9月5日(木)、総合選抜:9月5日(木)~9日(月)、一般:9月5日(木)~10月1日(火)

③9月2日(月)~30日(月)

◆申込み・問い合わせ 自衛隊天理募集案内所(☎63-2540)へ

8月は電気使用安全月間です

- ・電気はムダなく安全に使いましょう
- ・家用設備の電気事故は日頃の巡視点検で防ぎましょう
- ・突然やってくる自然災害にそなえ、日頃から電気のお安全に努めましょう

障害者スポーツ・レクリエーション

はばたき祭参加者募集

- ◇日時 9月15日(日) 9時~受付
- ◇場所 市立総合体育館(長柄運動公園内)
- ◇対象 市内在住の障害者(児)とその家族
- ◇申込み 8月23日(金)までに各所属団体または社会福祉協議会・社会福祉課へ
- ◇送迎バス運行予定(要予約)

- ①山田公民館(7:55)⇒上山田(8:00)⇒福住中学校前(8:10)⇒福住インター下(8:13)⇒森本(8:43)⇒白河橋(8:46)⇒樺本(8:48)⇒国道樺本(8:50)⇒北中学校前(8:52)⇒別所(8:54)⇒北大路(8:58)⇒市庁前(9:01)⇒守目堂(9:03)⇒勾田(9:05)⇒北三味田(9:07)⇒乙木口(9:08)⇒三味田(9:10)⇒体育館
- ②天理駅(8:00)⇒富堂(8:05)⇒稲葉(8:10)⇒嘉幡(8:13)⇒体育館
- ③柳本(8:45)⇒上長岡(8:47)⇒中山(8:49)⇒成願寺(8:51)⇒大和神社(8:52)⇒佐保庄(8:54)⇒体育館

◆問い合わせ 社会福祉協議会(☎61-2200・FAX69-5201)、社会福祉課(☎内線735・FAX63-5378)へ

★ボランティア募集!★

はばたき祭の準備、当日の運営、片付けなど手伝っていただけるボランティアを募集します。

◇募集期間 9月14日(準備)・15日(当日)
☆どちらか1日でも結構です。

◆申込み・問い合わせ 8月23日までにボランティアセンター(☎69-5800)へ

平成26年度

市立幼稚園・こども園
入園児を募集します

【学校教育課】

幼稚園・こども園は、わくわく、どきどき心弾む体験や活動を通して、幼児一人ひとりの可能性を伸ばし、豊かな遊びと学びから生きる力の基礎を育むことを目的としています。

各園では、幼児が思いっきり遊ぶ中で様々なことを感じたり、疑問に思ったり、試したりしながら物事に取り組み楽しさを味わい、心が揺れ動かされる感動体験を重ねることを大切にしています。

子どもたちが、豊かな生活や遊びを展開していけるよう家庭・地域・幼稚園・こども園がともに手をたずさえ地域に根ざした魅力ある園活動を推進しています。

◇対象 各幼稚園・こども園の園区に保護者と同居しているつぎの幼児

○年長（5歳児）：平成20年4月2日～平成21年4月1日までに生まれた幼児

○年中（4歳児）：平成21年4月2日～平成22年4月1日までに生まれた幼児

○年少（3歳児）：平成22年4月2日～平成23年4月1日までに生まれた幼児

◇募集定員 3歳児保育のみ、つぎのとおりになります。

○前栽幼稚園：100人

○櫛本幼稚園：60人

○丹波市・山の辺・井戸堂・二階堂・朝和・柳本幼稚園：各40人

○やまだこども園（短時間利用児）：5人

◇入園許可 入園希望者が定員を超えた場合は、受付期間中に申込みされた人のみを対象に抽選します。

◇申込み受付期間

9月3日（火）～10日（火）までの9時から16時30分まで（土・日曜日を除く）

◇申込み方法

入園許可申請書（各園にあります）に住民票記載事項証明書を添えて、各園区の幼稚園・こども園へ

◆問い合わせ

各園または学校教育課（☎内線519）へ

環境クリーンセンターからのお知らせ

一般家庭の
ごみ持ち込みについて

ごみを持ち込む際には、持ち込む車の車検証と運転免許証の提示が必要です（搬出場所の確認です。持ち込みは基本にご本人が来てください）。

また、大量に持ち込まれる場合は、ごみの中身と量を知るため、現場確認を行うことがありますので事前にご連絡ください。

◇受付時間

- ・月曜日～金曜日は9時30分～12時、13時～16時
- ・土曜日は8時30分～11時30分

◇ごみ処理手数料

100kgまでは無料。100kgを超えるものは10kgにつき80円かかります。計量後、ごみ処理手数料は現金でお支払いください。

◇分別方法

集積場に出すごみと同じように分別して持ち込んでください。

持ち込まれたごみでも、市で処理できないものがあります。詳しくは「ごみ分別の手引き」をご覧ください。

8月し尿収集予定

校区名	日程
丹波市	9～13日
山の辺	9～13日
前栽	6～8日
井戸堂	19～20日
二階堂	6～8日
柳本	21～26日
朝和	19～21日
福住	13～16日

9月し尿収集予定

櫛本	1～5日
----	------

◆問い合わせ 業務課（☎64-3911・FAX64-4321）へ

し尿は（☎64-1591）へ

9月

みんなの保健



申込み、詳細は
健康推進課(保健センター)
(☎内線775~777)へ

事業名(対象)		日(曜)	受付時間	場所	内容・持ち物・注意事項など
乳幼児健康診査	4カ月児 (平成25年4月11日～4月30日生)	10日(火)	13時～14時	保健センター	内容 身体計測、医師診察、栄養・育児相談、歯みがき指導(1歳9カ月)、歯科健診・相談(1歳9カ月・3歳) 持ち物 母子健康手帳、健康アンケート、 pasta オール(4カ月・10カ月)、子どもの歯ブラシ(1歳9カ月) すべて終了するまで2時間ほどかかります。 3歳児健診は出かける前の尿を容器に入れ、ご持参ください。 目と耳の検査は家で行ってきてください。 発熱や発疹などの症状のあるときは、保健センターへお問い合わせください。
	10カ月児 (平成24年10月10日～11月6日生)	9日(月)	8時45分～9時30分		
	1歳9カ月児 (平成23年11月9日～12月10日生)	19日(木)			
	3歳児 (平成22年6月17日～7月2日生)	12日(木)	13時～14時30分		
	2歳児歯科健診 (平成23年6月18日～7月15日生) ※上記以外の2歳3カ月～3歳未満であれば申込み可	5日(木)	①9時～②10時～ 申込予約制		
新生児ハガキ(0～2カ月未満)					出生届時にお渡ししたハガキを郵送してください。
こんにちは赤ちゃん訪問事業					生後4カ月になるまでの赤ちゃんのいるお宅を民生児童委員が訪問します(妊娠届や出生届時に同意のある人のみ)。
のびのび相談(乳幼児の発達相談)		18日(水)	申込予約制	保健センター	子育て中の不安や悩みに発達相談員が相談に応じます。 持ち物 母子健康手帳
健康相談(乳幼児～成人)		月～金曜日	9時～12時 13時～16時	保健センター	内容 育児相談、栄養相談、身長・体重測定、健康づくりに関する情報提供、また健康に関する心配ごとなど保健師や栄養士が相談に応じます(乳幼児健診時は大変混み合うと、危険を伴いますのでお子さん連れはできるだけご遠慮ください)。
成人保健	胃・胸部(結核・肺がん)セット検診(40歳以上の人)	3日(火)	9時～10時 申込予約制	朝和公民館	内容 胃検診は胃・腸の手術をした人、治療中の人、バリウムの服用にアレルギー反応のある人は受けられません。 持ち物 健康手帳(お持ちでない人は当日発行します) 料金 胃検診 900円・胸部検診 200円・かくたん検査(希望により) 450円 申込み 保健センターへ
		18日(水)		保健センター	
		26日(木)		柳本公民館	
	低線量CT肺がん検診(40歳以上の人) 3年に1回の検診です	毎週火～土曜日	9時～16時	天理市立病院 申込み 前日までに市立病院(☎63-1821)へ	対象 本人や家族が喫煙者、せき、たん、胸痛などの症状がある、アスベストを扱っていたなど、リスクが高いと思われる人 料金 1,500円
	乳がん検診(30歳以上の人) 2年に1回の検診です	毎週木・土曜日	13時～15時 申込予約制	天理市立病院 申込み 2日前までに市立病院(☎63-1821)へ	内容 視触診、マンモグラフィ 料金 1,500円 ※生理1週間前の受診はお控えください。また、乳房内に人工物が入っている人、心臓ペースメーカーを装着している人は原則受診できません。 ※他の病院でも受診可。問い合わせは保健センターへ
	子宮がん検診(20歳以上の人) 2年に1回の検診です	毎週火～土曜日	8時30分～11時	天理市立病院	料金 頸部細胞診、内診のセット 2,000円 頸部・体部細胞診、内診のセット 2,900円 受診票(保健センターで発行)を持って、指定医療機関(左記の医療機関では受診票を設置)で受診してください。
骨粗しょう症検診(40歳～69歳の女性) 5年に1回の検診です	毎週火～土曜日	9時～11時 (木曜日のみ13時～15時) 予約可	天理市立病院	内容 問診、骨密度の測定検査(腰・股関節) 料金 1,500円(生活保護受給者は無料) ※受診10日前までにバリウム検査を受けられた人は、受診できません。	
天理市立休日応急診療所	1日(日) 8日(日) 15日(日) 16日(月) 22日(日) 23日(月) 29日(日)	10時～16時		保健センター1階	診療科目 内科・小児科 持ち物 健康保険証・(75歳以上の人)は後期高齢者医療被保険者証・(福祉医療制度対象の人)は受給資格証 問い合わせ 休日応急診療所(☎63-3257)へ

70歳以上の人・生活保護受給者は無料

※事業の実施2時間前に警報が出た場合は、事業を中止します。後日、開催する場合は「町から町へ」でお知らせします。

9月 すこやかホール☆カレンダー

	1	2	3	4	5	6	7	8	9	10	11	12	13	14	15	16	17	18	19	20	21	22	23	24	25	26	27	28	29	30			
午前	—	○	○			○	—	—	○	○			○	—	—	—				○	—	—	—	○			○	—	—	○			
午後	—	○	○			○	○	—	—	○	○			○	○	—	—	—	○			○	○	—	—	○			○	○	—	—	○

○はサロン利用可能日(午前:9時～12時/午後:13時～16時)利用対象月齢は基本的に4カ月からとさせていただきます。
 ※警報など天候の都合で、サロンが利用できないことがあります。 ◆問い合わせ すこやかホール(☎内線700)へ



まちまちなカレンダー

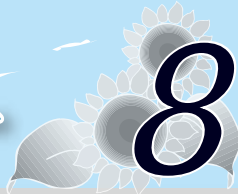

月	火	水	木	金	土	日
◇開催場所 市 市役所 図 図書館 文 文化センター 共 男女共同参画プラザ 前 前裁公民館 会 市民会館 石 石上児童館 保 保健センター す すこやかホール			1	2 ◎女性のための法律相談(弁護士)13時～ 共 共 ■絵画教室 ①9時～ ②13時20分～ 石 石 ■いきいき健康塾 9時30分～ 保 健	3 ☆大人のための音楽講座 10時～ 文 文	4 ◎沐浴教室 12時45分～ 保 健
5 ■夏休みクッキング 9時30分～ 前 健	6 ■ぶれプチ教室 9時30分～ す 児	7 ◎法律相談(弁護士) 13時～ 市 自	8 ■工作教室 ①10時～ ②13時30分～ 石 石	9 ◎女性のこころの相談 13時～ 共 共	10 ◎土曜子育て 9時30分～ す 児 ☆おはなし会①10時30分～ ②11時10分～ 図 図 ■キッズセミナー(トールペイント)10時～ 文 文	11 ☆真夏のオーケストラ 13時15分～ 会 文
12 ☆人権相談 10時～ 市 権 ☆行政相談 10時～ 市 自	13	14 ◎法律相談(弁護士) 13時～ 市 自	15	16	17 ☆新美南吉パネル展 ▶P11 ■キッズセミナー(工作教室) 10時～ 文 文	18
19	20 ◎法律相談(司法書士) 13時～ 市 自	21 ◎応急手当講習会 ▶P12	22	23 ■夏休みクッキング 9時30分～ 前 健 ☆市民公開講座 ▶P11 ◎女性のこころの相談 13時～ 共 共	24	25 ◎市民公開講座 10時～ 保 健 ☆おはなし会 ①10時30分～ ②11時10分～ 図 図
26	27	28 ◎法律相談(弁護士) 13時～ 市 自 ☆夜間納税相談 ▶P9	29	30 ◎夏のお楽しみ会 ▶P10	31 ◆問い合わせ 自 自治振興課 権 人権センター 石 石上児童館 図 図書館 児 児童福祉課 共 男女共同参画課 健 健康推進課 文 文化センター	

■…申込み終了 ◎…申込み必要 ☆…申込み不要 ※申込みされる時点で終了している場合もありますので、お問い合わせください。▶は今月号のページをご覧ください。