

令和3年度
天理市政アンケート
調査報告書

令和4年3月
天理市

目次

アンケート調査の概要	1
（1）調査の目的	1
（2）調査方法	1
（3）回収結果	1
（4）報告書の注意点	1
（5）政策体系と質問項目の関係	1
調査結果	
1. 市の取組みについて	2
（1）住みやすさ	2
（2）保育サービスの充実	3
（3）安心して医療を受けられるか	4
（4）天理市で就職したいか	5
2. SDGs認知度について	6
3. 充実度・重要度について	7
（1）計算方法	7
（2）充実度（充実率・非充実率）	8
（3）重要度	9
（4）充実度・重要度一覧	10
（5）分野別にみる重点政策	11
（6）施策指標値の分析	12
4. 10年後の天理市について	13
5. これからの天理市について	14
6. 男女共同参画について	15
巻末資料	17
1. 回答者の属性	17
2. アンケート調査票	18

アンケート調査の概要

(1) 調査の目的

この調査は、まちづくりを進めていくうえで、みなさまの市政に対するご意見、ご要望などをお聴きし、総合計画の進捗管理、施策の評価や改善など、今後の方向性を決める基礎資料として活用することを目的としています。

(2) 調査方法

1. 調査対象

令和3年10月31日時点で天理市内に在住する18歳以上の方1,500人
(住民基本台帳および外国人登録データから無作為抽出)

2. 実施方法

郵送による調査票の配布

郵送およびインターネットによる回収

3. 調査期間

令和3年11月12日(金)～令和3年11月30日(火)

(3) 回収結果

対象者:1,500人

有効回答数:571人(うち、インターネット回答:89人)

回収率:38.1%

(4) 報告書の注意点

- ・百分率(%)は小数第2位を四捨五入して表示しているため、比率の合計が100%にならない場合があります。複数回答の構成比率の合計は100%になりません。
- ・一部の人を対象とする質問では、対象者数を分母にして比率を算出しています。
- ・二重回答や判読不能の回答などは、無回答とし、母数に含めていません。

(5) 政策体系と質問項目の関係

本調査の充実度、重要度の項目は、「天理市第6次総合計画(令和2～6年度)」の施策を基本としており、政策ごとに充実度を質問しています。この充実度は「天理市第6次総合計画」の指標として取り入れるものとしています。

調査結果

1. 市の取組みについて

(1) 天理市は住みやすいと思いますか。

「住みやすい」「まあ住みやすい」と回答した人を合わせると、71.3%の人が住みやすいと感じています。(令和2年度:68.9%、令和元年度:73.1%、平成30年度:62.1%、平成29年度:62.4%、平成28年度:62.2%)

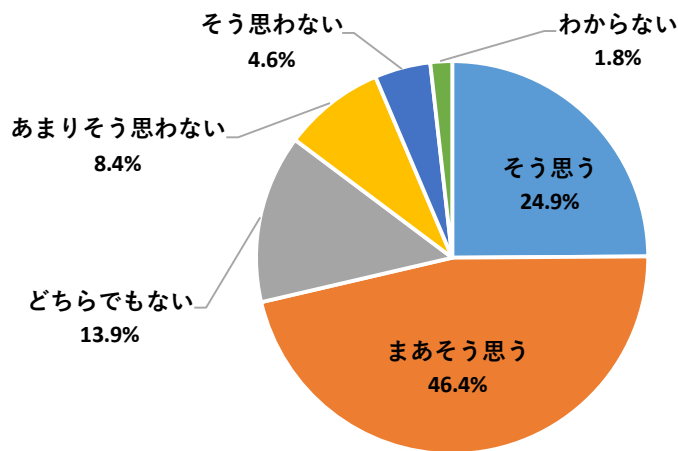

年代別

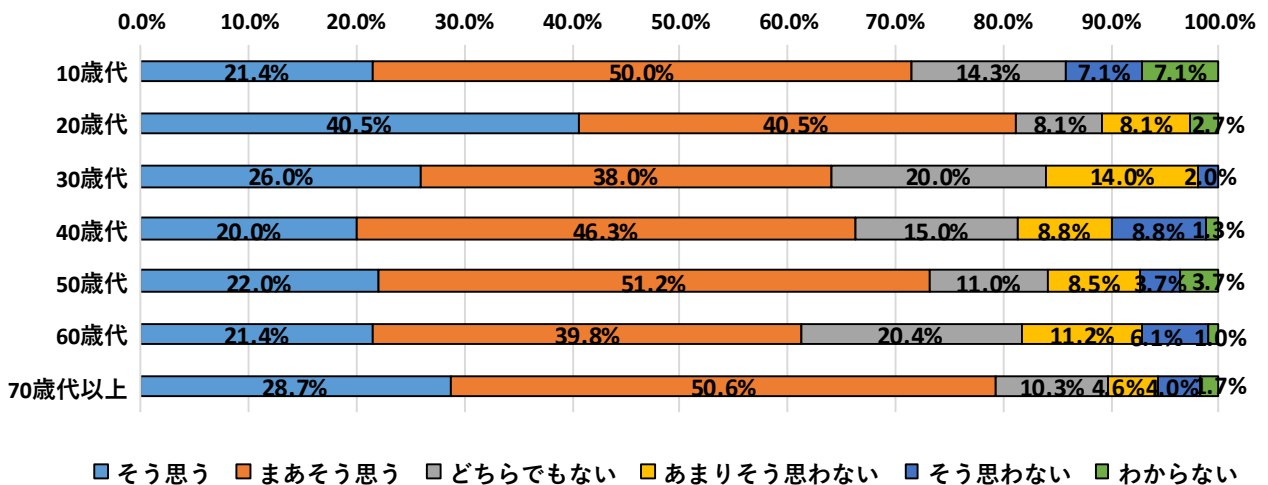

(2) 保育サービスの充実に満足していますか。

全体としては、充実している（「そう思う」「まあそう思う」と回答した方が 24.9%となりました。（令和2年度：25.4%、令和元年度：32.7%、平成30年度：22.5%、平成29年度：22.3%、平成28年度：24.2%）

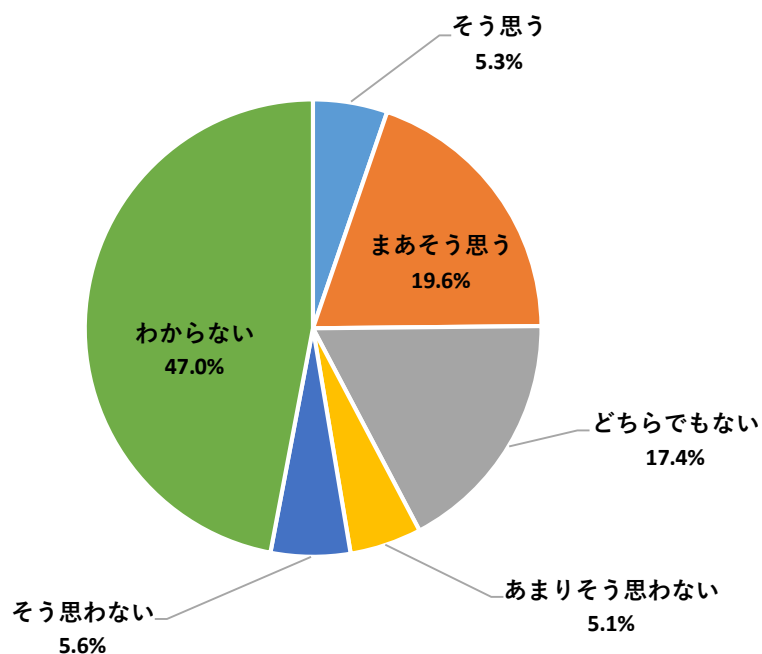

年代別

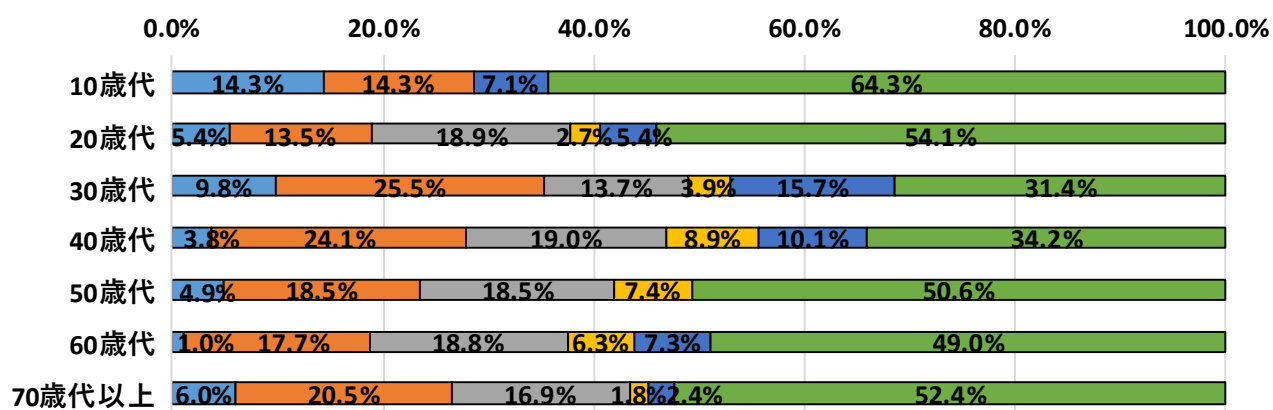

■ そう思う ■ まあそう思う ■ どちらでもない ■ あまりそう思わない ■ そう思わない ■ わからない

(3) 安心して医療を受けることができると感じますか。

全体としては、安心して医療を受けることができる(「そう思う」「まあそう思う」と回答した方が75.2%となりました。(令和2年度:70.1%、令和元年度:44.8%、平成30年度:62.5%、平成29年度:57.2%、平成28年度:55.7%)

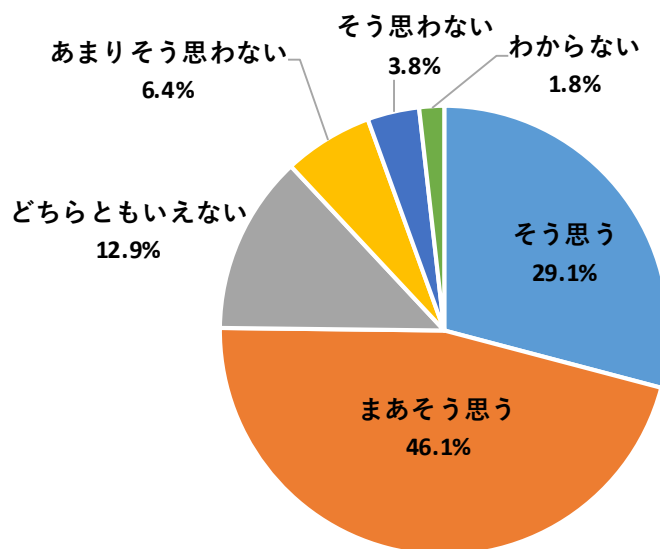

年代別

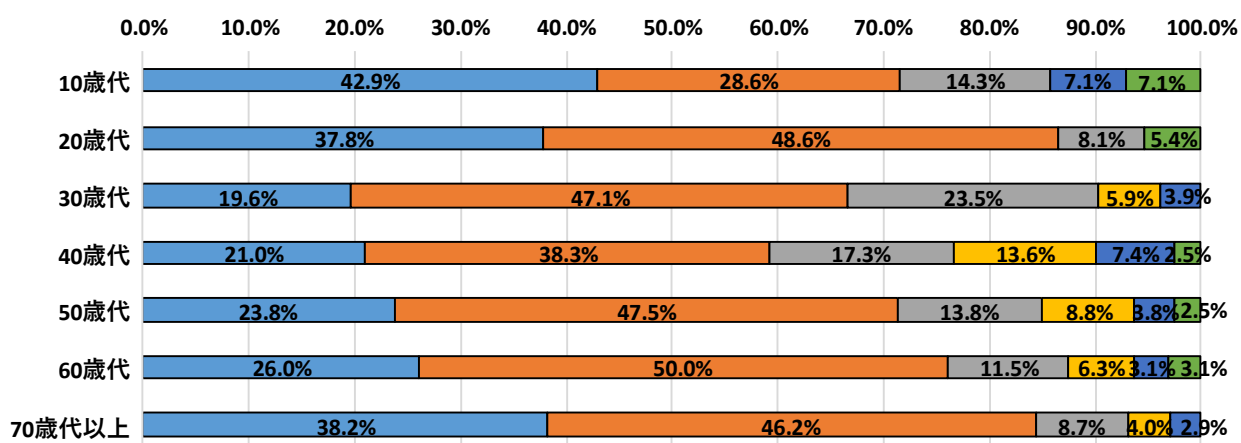

■ そう思う ■ まあそう思う ■ どちらでもない ■ あまりそう思わない ■ そう思わない ■ わからない

(4) 天理市で就職でしたいと思いますか。

全体としては、就職したいと思う(「そう思う」「まあそう思う」と回答した方が 34.4% となりました。(令和2年度:30.0%)

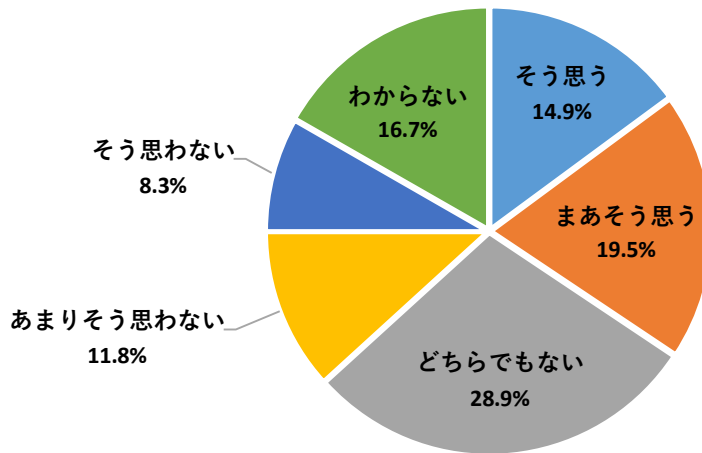

年代別

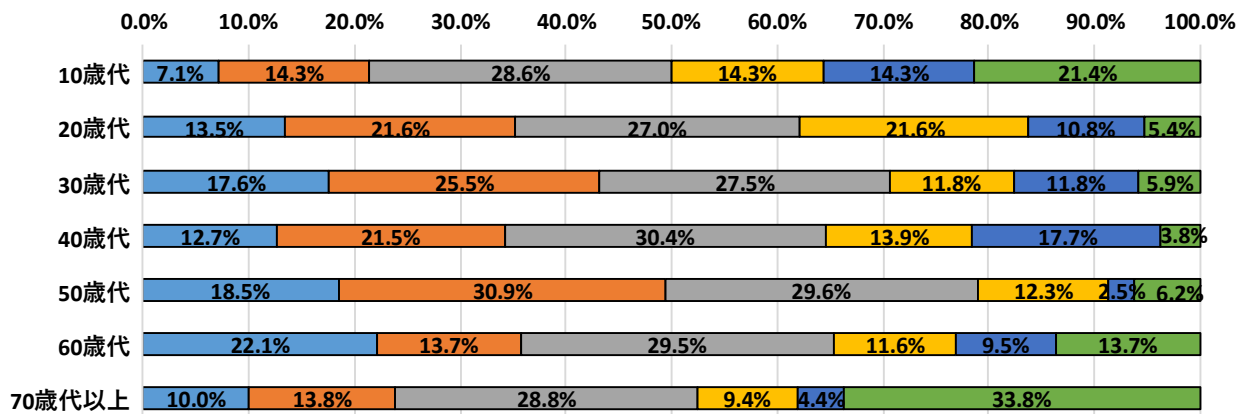

■ そう思う ■ まあそう思う ■ どちらでもない ■ あまりそう思わない ■ そう思わない ■ わからない

2. SDGs認知度について

Q. SDGs (エスディージーズ) を知っていますか。

全年代で見ると、「知っている」と回答した方は53.0%でした。昨年度の19.0%に比べると、大幅に認知度が向上し、回答者の半数以上が「知っている」と答えています。

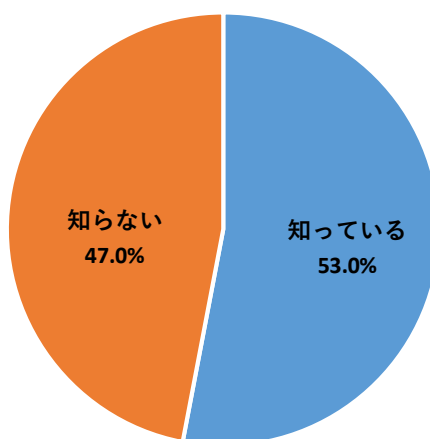

年代別

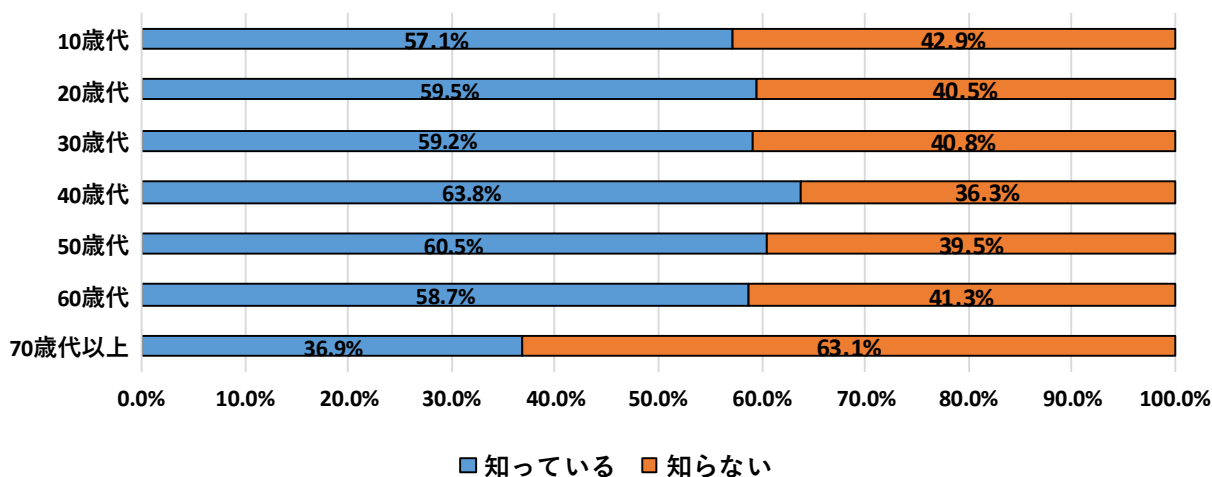

SDGsとは？

平成 27 年 (2015 年) に国連で採択された、地球環境や経済活動等に関して、人類の営みを持続可能なものとするために取り組むべき内容として採択された、「持続可能な開発目標 (Sustainable Development Goals)」の略で、17 のゴール・169 のターゲットから構成されています。

3. 充実度・重要度について

(1) 計算方法

【充実度】

項目	点数
充実していると思う	2点
まあ充実していると思う	1点
どちらともいえない	0点
あまり充実していると思わない	-1点
充実していないと思う	-2点

各取組みについて、選択した項目により上記点数表に基づき点数を出し、回答者の割合を充実率、非充実率としています。(充実度については P8「(2) 充実度」を参照)

また、充実率、非充実率から充実度スコアを出しています。(P10「(4) 充実度・重要度一覧」を参照)

充実度スコア＝

充実率(「充実している」「まあ充実している」と答えた人の割合)

+非充実率(「あまり充実していると思わない」「充実していない」と答えた人の割合)

※充実度スコアがプラスの場合は、充実していると感じている人が充実していないと感じている人より多いということです。

【重要度】

項目	点数
重要度1	3点
重要度2	2点
重要度3	1点

各取組みについて、選択した項目により上記点数表に基づき点数を出し、回答者の割合を重要度としています。(P9「(3) 重要度」を参照)

(2) 充実度 (充実率・非充実率)

Q. 天理市の各取組みについて、充実していると思いますか。

「上水道の整備」「下水道の整備」「各種健診や相談等の健康づくり」「消防・救急体制」が「充実している」との回答が7割を超える一方で、「公共交通機関の利便性」は「充実していないと思う」と回答した方が過半数を上回りました。

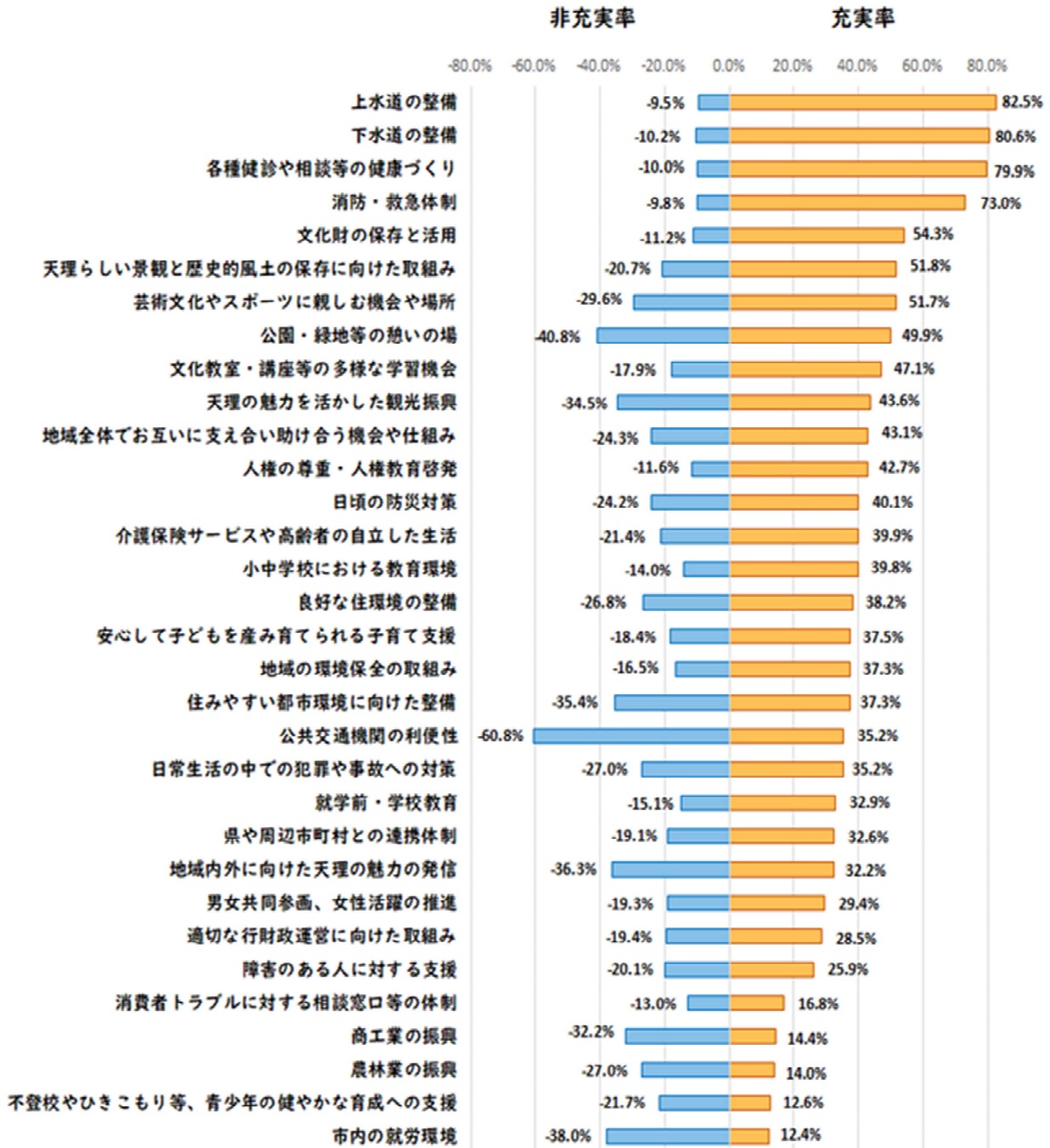

(3) 重要度

Q. 天理市の各取組みについて重要だと思う順に3つ挙げていただいたものを点数化し、得点順に並び替えました。

順位	取組み番号・取組み	点数	重要度
1	3.安心して子どもを産み育てられる子育て支援	330	11.7%
2	23.住みやすい都市環境に向けた整備	326	11.5%
3	4.介護保険サービスや高齢者の自立した生活への支援	289	10.2%
4	24.公共交通機関の利便性	180	6.4%
5	7.小中学校における教育環境	173	6.1%
6	1.地域全体でお互いに支え合い助け合う機会や仕組み	148	5.2%
7	21.消防・救急体制	137	4.8%
8	31.適切な行財政運営に向けた取組み	121	4.3%
9	20.日常生活の中での犯罪や事故への対策	100	3.5%
10	5.障害のある人に対する支援	94	3.3%
10	27.良好な住環境の整備	92	3.3%
12	13.天理の魅力を活かした観光振興	86	3.0%
13	18.市内の就労環境	77	2.7%
13	2.各種健診や相談等の健康づくり	76	2.7%
15	6.就学前の幼児教育	73	2.6%
16	8.不登校やひきこもり等、青少年の健やかな育成への支援	61	2.2%
17	19.日頃の防災対策	60	2.1%
18	16.農林業の振興	55	1.9%
18	25.公園・緑地等の憩いの場	53	1.9%
20	17.商工業の振興	41	1.4%
20	15.地域内外に向けた天理の魅力の発信	39	1.4%
22	14.芸術文化やスポーツに親しむ機会や場所	37	1.3%
22	32.県や周辺市町村との連携体制	37	1.3%
24	26.天理らしい景観と歴史的風土の保存に向けた取組み	29	1.0%
24	9.文化教室・講座等の多様な学習機会	22	0.8%
26	30.地域の環境保全の取組み	16	0.6%
27	11.人権の尊重・人権教育啓発	16	0.6%
28	22.消費者トラブルに対する相談窓口等の体制	15	0.5%
29	12.男女共同参画、女性活躍の推進	15	0.5%
29	28.上水道の整備	15	0.5%
29	10.文化財の保存と活用	10	0.4%
32	29.下水道の整備	6	0.2%

(4) 充実度・重要度一覧

取組み番号	取組み	充実率 (A)	非充実率 (B)	充実度スコア (A+B)		重要度	
				順位	順位		
1	地域全体でお互いに支え合い助け合う機会や仕組み	43.1%	-24.3%	18.7%	13	6.4%	4
2	各種健診や相談等の健康づくり	79.9%	-10.0%	69.9%	3	3.3%	10
3	安心して子どもを産み育てられる子育て支援	37.5%	-18.4%	19.1%	12	11.6%	2
4	介護保険サービスや高齢者の自立した生活	39.9%	-21.4%	18.6%	14	10.3%	3
5	障害のある人に対する支援	25.9%	-20.1%	5.8%	24	2.1%	17
6	就学前・学校教育	32.9%	-15.1%	17.9%	15	2.2%	16
7	小中学校における教育環境	39.8%	-14.0%	25.7%	9	4.3%	8
8	不登校やひきこもり等、青少年の健やかな育成への支援	12.6%	-21.7%	-9.1%	28	2.7%	13
9	文化教室・講座等の多様な学習機会	47.1%	-17.9%	29.2%	8	0.5%	28
10	文化財の保存と活用	54.3%	-11.2%	43.1%	5	0.4%	31
11	人権の尊重・人権教育啓発	42.7%	-11.6%	31.2%	6	1.0%	24
12	男女共同参画、女性活躍の推進	29.4%	-19.3%	10.2%	19	0.2%	32
13	天理の魅力を活かした観光振興	43.6%	-34.5%	9.1%	20	3.1%	12
14	芸術文化やスポーツに親しむ機会や場所	51.7%	-29.6%	22.1%	10	1.4%	21
15	地域内外に向けた天理の魅力を発信	32.2%	-36.3%	-4.0%	27	1.5%	20
16	農林業の振興	14.0%	-27.0%	-13.0%	29	1.9%	19
17	商工業の振興	14.4%	-32.2%	-17.9%	30	2.0%	18
18	市内の就労環境	12.4%	-38.0%	-25.6%	31	2.6%	15
19	日頃の防災対策	40.1%	-24.2%	15.9%	16	3.3%	11
20	日常生活の中での犯罪や事故への対策	35.2%	-27.0%	8.2%	23	4.9%	7
21	消防・救急体制	73.0%	-9.8%	63.2%	4	5.3%	6
22	消費者トラブルに対する相談窓口等の体制	16.8%	-13.0%	3.9%	25	0.5%	28
23	住みやすい都市環境に向けた整備	37.3%	-35.4%	1.9%	26	11.8%	1
24	公共交通機関の利便性	35.2%	-60.8%	-25.6%	31	6.2%	5
25	公園・緑地等の憩いの場	49.9%	-40.8%	9.1%	20	1.3%	22
26	天理らしい景観と歴史的風土の保存に向けた取組み	51.8%	-20.7%	31.2%	6	1.3%	22
27	良好な住環境の整備	38.2%	-26.8%	11.4%	18	2.7%	14
28	上水道の整備	82.5%	-9.5%	73.0%	1	0.6%	26
29	下水道の整備	80.6%	-10.2%	70.4%	2	0.5%	28
30	地域の環境保全の取組み	37.3%	-16.5%	20.8%	11	0.6%	26
31	適切な行財政運営に向けた取組み	28.5%	-19.4%	9.1%	20	3.6%	9
32	県や周辺市町村との連携体制	32.6%	-19.1%	13.5%	17	0.8%	25

※番号欄の4色の色分けは次ページ「分野別にみる重点政策」グラフによる

(5) 分野別にみる重点政策

調査結果をもとに、充実度と重要度から第6次総合計画で市が取り組む7分野32政策について、重点政策領域にある政策を分析しました。充実度スコア・重要度については、前ページ「充実度・重要度一覧」のスコアを使用しています。

充実度スコアを縦軸に、重要度を横軸にとり、各項目の数値を点で示しています。充実度が全体平均より低く、重要度が全体平均より高い領域を「重点政策領域」として赤枠で示しています。この領域にある項目は、市民がまちづくりにとって重要だと感じているにもかかわらず、充実していない傾向にある政策のため、「重点政策」としました。

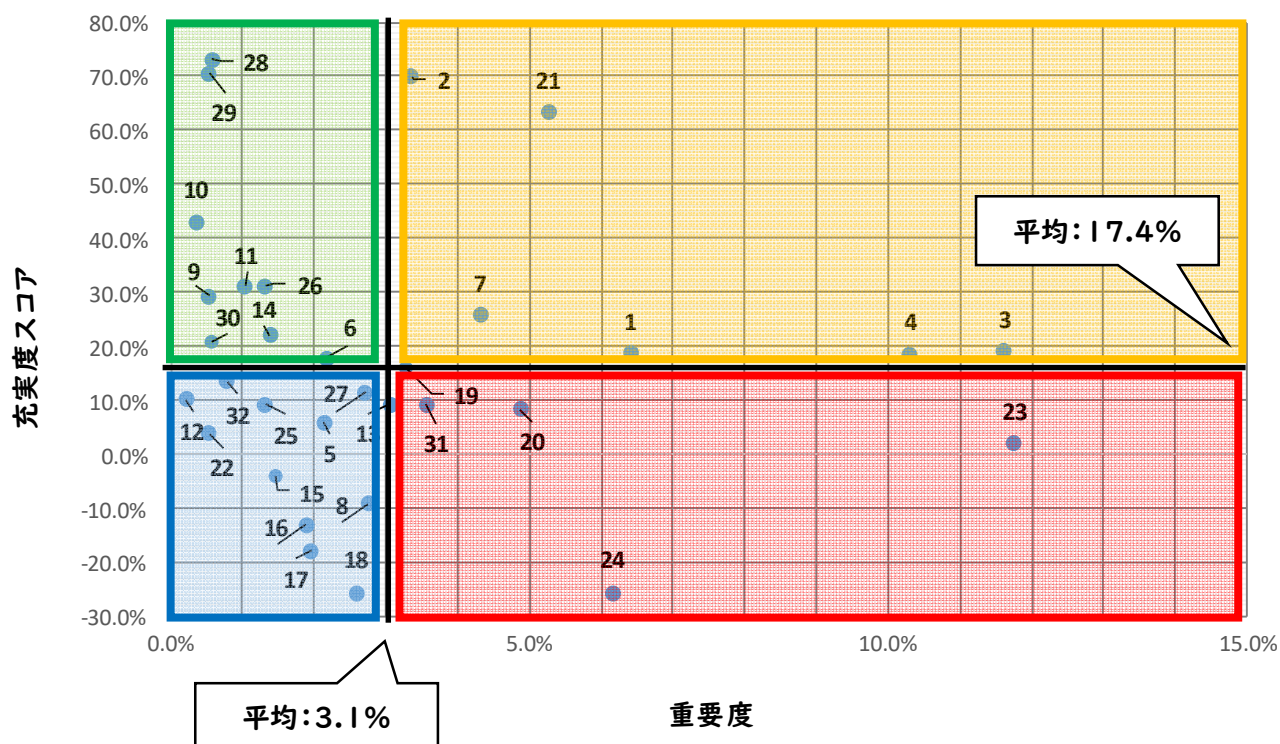

- ※ 緑エリア : 強み強化政策領域
- 青エリア : 改善検討政策領域
- 黄エリア : 現状維持政策領域
- 赤エリア : 重点政策領域

【赤エリア「重点政策領域」の取組み】

- 19 日頃の防災対策
- 20 日常生活の中での犯罪や事故への対策
- 23 住みやすい都市環境に向けた整備
- 24 公共交通機関の利便性
- 31 適切な行財政運営に向けた取組み

(6) 施策指標値の分析

- (凡例) → : ±<1%
 ↗↘ : ±<3%
 ↑↓ : ±≥3%

第6次総合計画施策指標一覧

分野	政策	指標名	前年度 指標値 (充実率)	指標値 (充実率)	比較	比較
誰もが地域で安心して 健やかに暮らせる「福祉」の充実	地域福祉	地域全体でお互いに支え合い助け合う機会や仕組み	37.4%	43.1%	5.7%	↑
	健康・保健・医療	各種健診や相談等の健康づくり	60.1%	79.9%	19.7%	↑
	子育て支援	安心して子どもを産み育てられる子育て支援	33.1%	37.5%	4.4%	↑
	高齢福祉	介護保険サービスや高齢者の自立した生活への支援	34.0%	39.9%	6.0%	↑
	障害福祉	障害のある人に対する支援	26.0%	25.9%	-0.1%	→
地域の資源や人材を活用し、 一人ひとりの豊かな未来を育む 「教育」の充実	就学前・学校教育	就学前の幼児教育	28.2%	32.9%	4.7%	↑
		小中学校における教育環境	35.4%	39.8%	4.4%	↑
	青少年・生涯学習	不登校やひきこもり等、青少年の健やかな育成への支援	11.9%	12.6%	0.7%	→
		文化教室・講座等の多様な学習機会	39.2%	47.1%	7.9%	↑
	文化財	文化財の保存と活用	39.6%	54.3%	14.7%	↑
	人権・男女共同参画	人権の尊重・人権教育啓発	33.9%	42.7%	8.9%	↑
男女共同参画、女性活躍の推進		25.5%	29.4%	3.9%	↑	
天理ならではの魅力を活かした 「賑わい」の創造	観光・国際交流	天理の魅力を活かした観光振興	36.9%	43.6%	6.7%	↑
	文化・スポーツ	芸術文化やスポーツに親しむ機会や場所	44.3%	51.7%	7.4%	↑
	魅力創造	地域内外に向けた天理の魅力を発信	29.5%	32.2%	2.8%	↗
活力あふれる「産業」の推進と 安心して働ける場の創出	農林業	農林業の振興	14.0%	14.0%	0.0%	→
	商工業	商工業の振興	16.5%	14.4%	-2.2%	↘
	雇用・就労	市内の就労環境	12.6%	12.4%	-0.2%	→
災害や社会変容に備えた 「安全・安心」して 暮らせるまちづくりの確立	防災	日頃の防災対策	38.5%	40.1%	1.6%	↗
	防犯・交通安全	日常生活の中での犯罪や事故への対策	30.3%	35.2%	4.9%	↑
	消防・救急	消防・救急体制	52.9%	73.0%	20.1%	↑
	消費生活	消費者トラブルに対する相談窓口等の体制	15.7%	16.8%	1.1%	↗
都市基盤の整備と環境保全による 快適で住みやすい「都市環境」の確立	土地利用・道路・交通	住みやすい都市環境に向けた整備	29.7%	37.3%	7.6%	↑
		公共交通機関の利便性	29.0%	35.2%	6.2%	↑
	緑・河川・景観	公園・緑地等の憩いの場	37.8%	49.9%	12.1%	↑
		天理らしい景観と歴史的風土の保存に向けた取組み	35.9%	51.8%	15.9%	↑
	住宅	良好な住環境の整備	30.9%	38.2%	7.3%	↑
	上下水道	上水道の整備	59.0%	82.5%	23.5%	↑
	上下水道	下水道の整備	57.3%	80.6%	23.2%	↑
	環境保全	地域の環境保全の取組み	29.5%	37.3%	7.8%	↑
多様な連携・協働による 持続可能な「行財政運営」の推進	行政経営	適切な行財政運営に向けた取組み	21.4%	28.5%	7.1%	↑
	連携	県や周辺市町村との連携体制	23.1%	32.6%	9.5%	↑

4. 10年後の天理市について

「10年後の天理市がどうなってほしいか」について、次のような意見をいただきました。(一部抜粋)



- ・自然があふれ、地域の人同士が気軽に声をかけあって助け合えるまち
- ・子育てがしやすく、福祉が充実しているようなまち
- ・道などの街灯がなく、まっ暗なところがないまち
- ・道路(歩道や自転車道など)の整備がされており、歩行者が安全に通行できるまち
- ・地域、近所同士の関わりを根強くし、高齢化しても孤立する人が少ないまち
- ・子どもが安全に遊べる公園等の設備や学びたい子が学べる支援、子育て中の親、介護中の家族などがリフレッシュできる支援など、市民が一人ひとり住らしやすい支援が整っているまち
- ・文化財などを広く知り、その価値を正しく理解できるまち
- ・子どもたちが天理に生まれてよかったと思えるまち。子どもたちもまた天理で子育てしたいと思えるまち
- ・商店街がにぎやかなまち
- ・障害をもつ子どもを安心して育てられる環境があるまち
- ・高齢者の方が活躍できるまち
- ・安心して医療を受けられるまち
- ・働いても、子どもを安心して預けれる保育・学童が充実しているまち
- ・道路や公園など整備され、きれいで安心安全に住めるまち
- ・すべての人が経済的に豊かで充実した生活を送れるまち
- ・車を運転しない高齢の人が移動できる環境が整っているまち
- ・荒れた農地や空き家のないまち
- ・もっと緑が多く、心のやすらぎを感じることができる宗教・文化のまち
- ・市民が市内で働ける場所の整備。活気のある街づくり
- ・税金が本当に困っている人の為に使われるまち

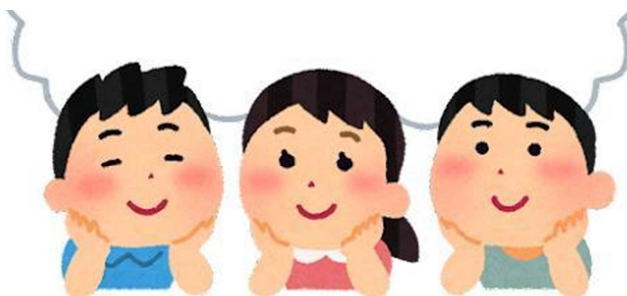

5. これからの天理市について

「これからの天理市にはどのような施策や取り組みが必要と思いますか」について、次のような意見をいただきました。(一部抜粋)



- ・元気なシルバー世代が積極的にコミュニティに参加できるシステム(子どもの見守り等への参入など)
- ・仕事と育児が両立出来る多様な雇用環境などの整備
- ・天理は土地はあるが家を建てられる所が少ないので、その様な所にも規制緩和をし、家が建てられて人が増えるような取り組み
- ・空家の整理、農業の放棄地・荒地の整理。農業の高齢化対策
- ・一時託児託老所のような、一時、幼児、老人を預けられるような場づくり
- ・災害、感染対策等の情報を、インターネットの環境がない高齢者にも迅速に分かりやすく伝える取り組み
- ・学生さんが暮らしやすいと思えるような取り組み
- ・道路の整備(ガタガタの道や子どもが安全に通学できる歩道の整備など)
- ・天理の特色やアピール出来る所を他県にもっと知ってもらう取り組み
- ・若い人と高齢者が共に助け合っていける取り組み
- ・高齢者が多くなる時代、独居高齢者の増加を見据えた、看護者・介護施設の充実
- ・一人暮らしでも、住んでよかったなと思えるような取り組み
- ・低所得者、非課税世帯への支援の取り組み(就業先支援など)
- ・子どもたちが色々なスポーツを体験できる場づくり
- ・運転免許証を返納した後も安心して暮らせるような取り組み
- ・子育て世帯に優しく、若い人が住みたくなるような取り組み
- ・高齢者で元気な方々が生きがいを持って働けるような取り組み



6. 男女共同参画について

社会情勢や地域の実情に対応した男女共同参画のまちづくりを進めるために、天理市が取り組むべき課題と今後の施策の方向性を明らかにすることを目的として、男女共同参画に関する意識調査を実施しました。

(1) 「男は仕事、女は家庭」という考え方についてどう思われますか。

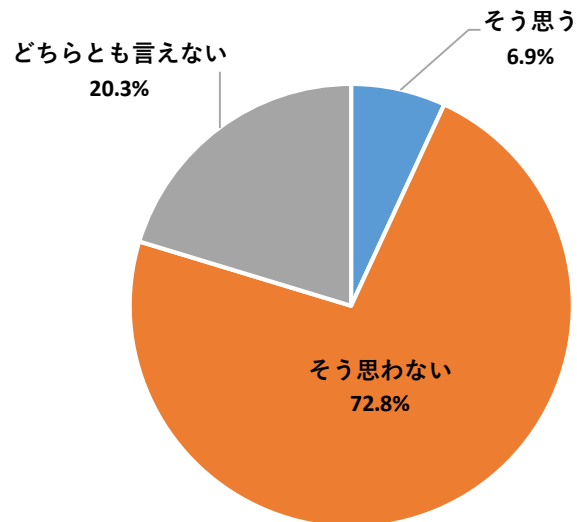

(2) 男女の人権についてお聞きします。

これまでに配偶者、パートナー、恋人からドメスティック・バイオレンス（親密な関係にあるパートナーからの暴力）を受けたことがありますか。

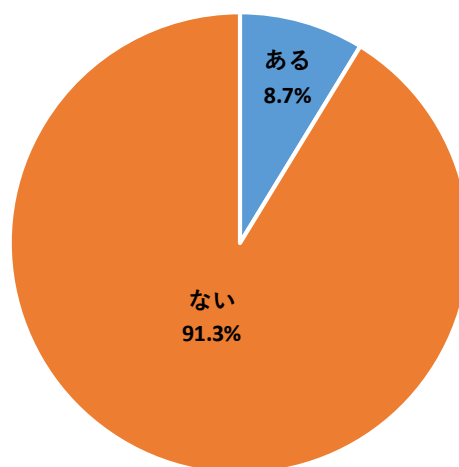

(2) で「ある」と答えた方

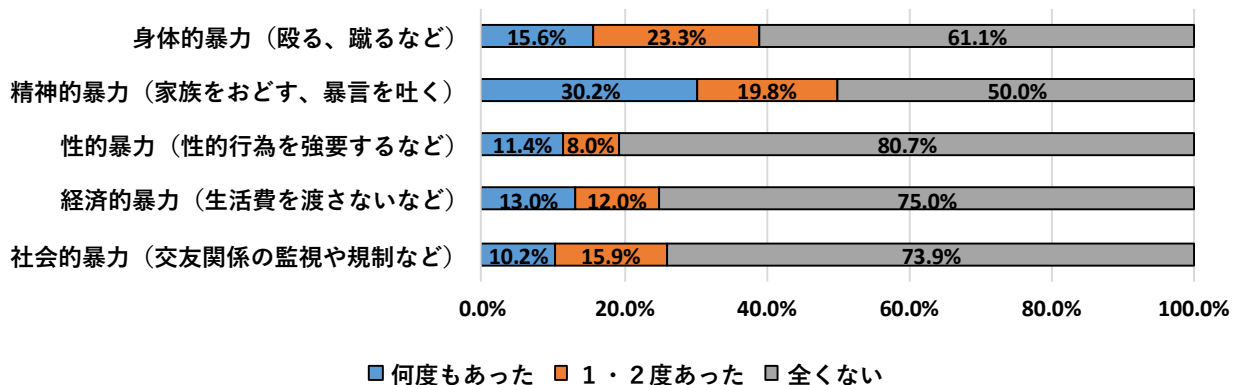

配偶者、パートナー、恋人からドメスティック・バイオレンスを受けたことがあると答えた人の中で、「精神的暴力」が50.0%と最も高く、続いて「身体的暴力」が38.9%、「社会的暴力」が26.1%、「経済的暴力」が25.0%、「性的暴力」が19.4%となっています。

(3) 家族でお住まいの方にお聞きします。あなたの家庭では、次のような役割は、現在どなたが主に担当されていますか。

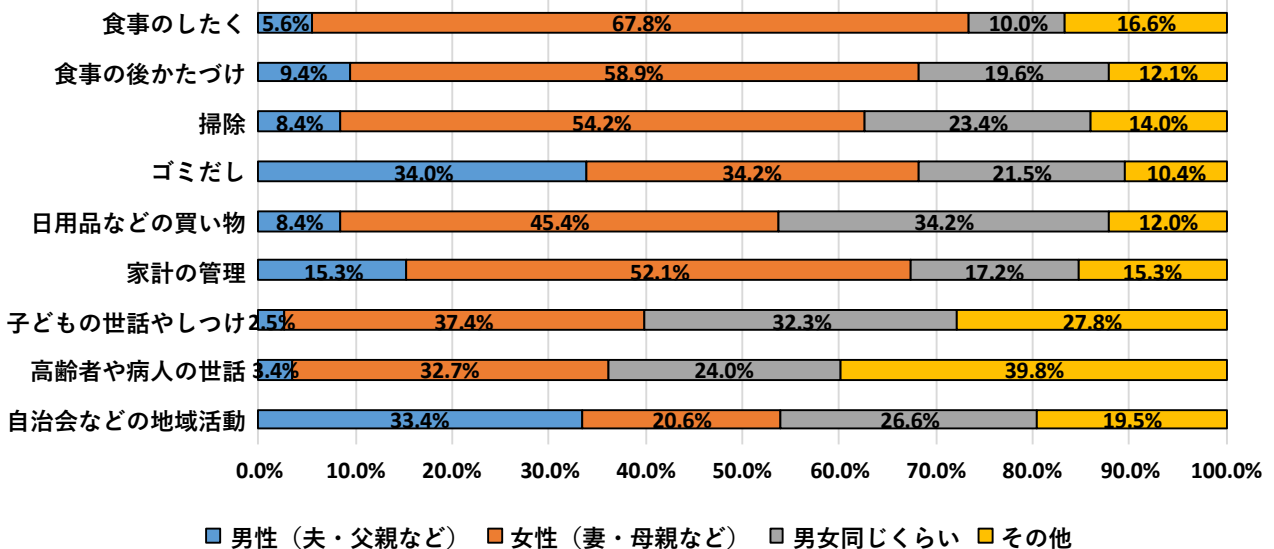

「自治会などの地域活動」のみ男性の割合が大きく、「ゴミだし」では男女ほぼ同じ割合となっています。しかし、「食事のしたく」では、女性が男性の1.2倍となるなど、その他の項目では、女性の割合が高くなっています。

巻末資料

1. 回答者の属性

1) 年齢

年代	割合
10歳代	2.8%
20歳代	6.9%
30歳代	9.4%
40歳代	15.0%
50歳代	15.4%
60歳代	18.1%
70歳代以上	32.4%

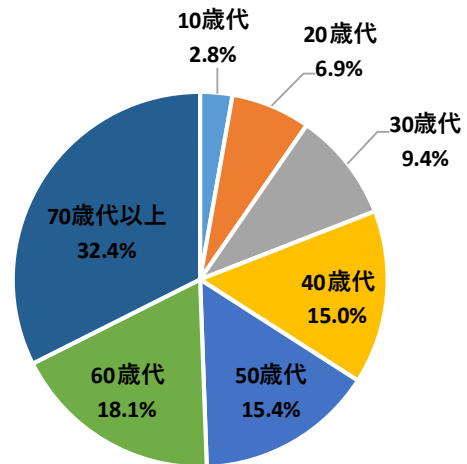

2) 居住地

校区	割合
丹波市	13.7%
山の辺	12.0%
前栽	21.4%
井戸堂	7.9%
二階堂	13.7%
櫟本	7.0%
柳本	9.8%
朝和	12.4%
福住	2.1%

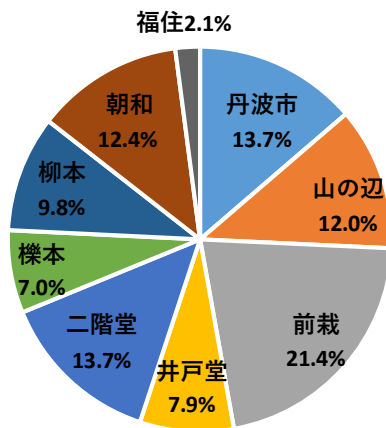

3) 天理市での居住年数

年数	割合
2年未満	3.7%
2年以上5年未満	5.1%
5年以上10年未満	6.1%
10年以上20年未満	12.3%
20年以上	72.8%

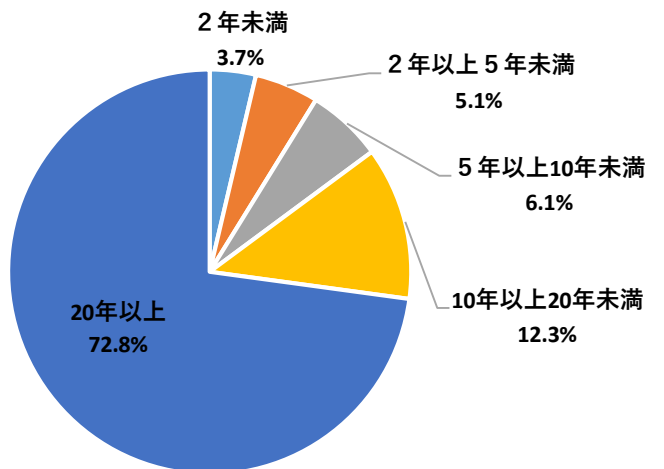



天理市政アンケート

◇◇ よりよいまちづくりのため、あなたの声をお聞かせください ◇◇

日ごろから市政にご理解とご協力をいただき、ありがとうございます。
 天理市では、まちづくりを進めていくうえで、みなさまの市政に対するご意見、ご要望などをお聴きし、総合計画の進捗管理、施策の評価や改善など、今後の方向性を定める基礎資料として活用するために、毎年市政アンケート調査を行っています。
 この調査票は、18歳以上の市民の方から無作為に選ばせていただいた1,500人の方にお送りしています。
 個人が特定されることや他の用途に使用されることは一切ありませんので、率直にお答えください。
 調査結果は、市のホームページや図書館などを通じて報告いたします。
 お忙しいところお手数ですが、ご協力くださいますようお願いいたします。

令和3年11月

天理市長



【問い合わせ先】
 市長公室 総合政策課企画係
 電話：0743-63-1001（内線460,466,465）
 FAX：0743-62-5016
 E-mail：kikaku@city.tenri.nara.jp

回答方法について、裏面をご確認ください

アンケートについて ※所要時間は5分程度です。

- 封筒のあて名の方ご本人がお答えください。ご回答できない場合は、ご家族や身近な方がご記入ください。
- 提出期限 令和3年11月30日(火)

回答方法 ※WEBでの回答が便利です。

- ①WEBまたは②郵送のどちらか1つの方法でお答えください。
 (①、②のどちらも質問内容は同じです。)

【①WEBでの回答手順】

- 下記2つの方法のどちらかで回答フォームにアクセスしてください。
 (1) 下記のQRコードを読み取り (2) 天理市ホームページからアクセス
 「天理市 総合政策課で検索 ⇒ 市政アンケート ⇒ 令和3年度市政アンケート」
 - 右記のWEBアンケート回答用番号をご入力ください。
 ※小文字の英字と数字の組み合わせです。
- (注意事項)
 表示にしたがって回答を進めてください。回答の途中でページから離れたり、回答番号と違う番号を入力したりすると回答が無効になりますのでご注意ください。

【②郵送での回答手順】

- 調査票のそれぞれの質問について、あてはまる番号に☑をつけるなど、問いを読んで回答してください。
- ご記入いただいた調査票は、同封の返信用封筒に入れて、郵便ポストにご投函してください。(切手は不要です。また、住所・氏名の記入も不要です。)
 ※封筒には、この紙は入れずに調査票のみ入れてください。

問1 天理市の次の1～32の取組みについて、充実していると思いますか。各項目の「充実度」について1つ選んで☐に☑してください。
 ※各取組の詳細については、天理市ホームページまたは下記のQRコードからご確認ください。

第6次総合計画が表示されます。
 (前期基本計画をクリック)

		充 実 度					
		充実していると思う	まあ充実していると思う	どちらともいえない	あまり充実していないと思う	充実していません	わからない
福祉	(記入例) 日頃の防災対策	☑	☐	☐	☐	☐	☐
	1 地域全体でお互いに支え合い助け合う機会や仕組み	☐	☐	☐	☐	☐	☐
	2 各種健診や相談等の健康づくり	☐	☐	☐	☐	☐	☐
	3 安心して子どもを産み育てられる子育て支援	☐	☐	☐	☐	☐	☐
	4 介護保険サービスや高齢者の自立した生活への支援	☐	☐	☐	☐	☐	☐
教育	5 障害のある人に対する支援	☐	☐	☐	☐	☐	☐
	6 就学前の幼児教育	☐	☐	☐	☐	☐	☐
	7 小中学校における教育環境	☐	☐	☐	☐	☐	☐
	8 不登校やひきこもり等、青少年の健全な育成への支援	☐	☐	☐	☐	☐	☐
	9 文化教室・講座等の多様な学習機会	☐	☐	☐	☐	☐	☐
賑わい	10 文化財の保存と活用	☐	☐	☐	☐	☐	☐
	11 人権の尊重・人権教育啓発	☐	☐	☐	☐	☐	☐
	12 男女共同参画、女性活躍の推進	☐	☐	☐	☐	☐	☐
	13 天理の魅力を活かした観光振興	☐	☐	☐	☐	☐	☐
	14 芸術文化やスポーツに親しむ機会や場所	☐	☐	☐	☐	☐	☐
15 地域内外に向けた天理の魅力の発信	☐	☐	☐	☐	☐	☐	

		充 実 度					
		充実していると思う	まあ充実していると思う	どちらともいえない	あまり充実していないと思う	充実していません	わからない
産業	16 農林業の振興	☐	☐	☐	☐	☐	☐
	17 商工業の振興	☐	☐	☐	☐	☐	☐
	18 市内の就労環境	☐	☐	☐	☐	☐	☐
安全・安心	19 日頃の防災対策	☐	☐	☐	☐	☐	☐
	20 日常生活の中での犯罪や事故への対策	☐	☐	☐	☐	☐	☐
	21 消防・救急体制	☐	☐	☐	☐	☐	☐
都市環境	22 消費者トラブルに対する相談窓口等の体制	☐	☐	☐	☐	☐	☐
	23 住みやすい都市環境に向けた整備	☐	☐	☐	☐	☐	☐
	24 公共交通機関の利便性	☐	☐	☐	☐	☐	☐
	25 公園・緑地等の憩いの場	☐	☐	☐	☐	☐	☐
	26 天理らしい景観と歴史的風土の保存に向けた取組み	☐	☐	☐	☐	☐	☐
	27 良好な住環境の整備	☐	☐	☐	☐	☐	☐
	28 上水道の整備	☐	☐	☐	☐	☐	☐
	29 下水道の整備	☐	☐	☐	☐	☐	☐
	30 地域の環境保全の取組み	☐	☐	☐	☐	☐	☐
	行財政運営	31 適切な行財政運営に向けた取組み	☐	☐	☐	☐	☐
32 県や周辺市町村との連携体制		☐	☐	☐	☐	☐	☐

問2 問1の1～32の取組みのうち、重要だと思う順に3つ番号を挙げてください。

(回答)

1	2	3

(記入例)

1	2	3
23	6	21

23 住みやすい都市環境に向けた整備
 6 就学前の幼児教育
 21 消防・救急体制

の順番で大事だと思う場合。

問3 天理市の次の取組みについて、日頃どのように感じていますか。各項目について1つ選んで□に✓をつけてください。

	そう思う	まあ そう思う	ない どちらでも	あまり 思わない	そう 思わない	わからない
1. 保育サービスの充実に満足していますか	<input type="checkbox"/>	<input type="checkbox"/>	<input type="checkbox"/>	<input type="checkbox"/>	<input type="checkbox"/>	<input type="checkbox"/>
2. 天理市は住みやすいと思いますか	<input type="checkbox"/>	<input type="checkbox"/>	<input type="checkbox"/>	<input type="checkbox"/>	<input type="checkbox"/>	<input type="checkbox"/>
3. 安心して医療を受けることができると感じますか	<input type="checkbox"/>	<input type="checkbox"/>	<input type="checkbox"/>	<input type="checkbox"/>	<input type="checkbox"/>	<input type="checkbox"/>
4. 天理市で就職したいと思いませんか	<input type="checkbox"/>	<input type="checkbox"/>	<input type="checkbox"/>	<input type="checkbox"/>	<input type="checkbox"/>	<input type="checkbox"/>

問4 国連が2015年に採択した「SDGs (エスディーゼーズ) ※」を知っていますか。1つ選んで□に✓をつけてください。
※Sustainable Development Goals (持続可能な開発目標) の略

知っている 知らない

問5 10年後の天理市はどのような姿になっていけばよいと思いますか。
例) 子どもを預けて働ける環境が整っているなど、子育て世代にやさしいまち

問6 これからの天理市にはどのような施策や取組みが必要だと思いますか。
例) 子育てママ・パパ向けの就業支援、預かり保育施設の拡充

問7 男女共同参画に関する意識についてお聞きします。
(性別に関わらず、一人ひとりがお互いを尊重し、共に生き生きと暮らせる「男女共同参画」の実現に向けお伺いします。)

(1) 「男は仕事、女は家庭」という考え方についてどう思われますか。1つ選んで□に✓をつけてください。

そう思う そう思わない どちらともいえない

(2) 男女の人権についてお聞きします。
これまでに配偶者、パートナー、恋人からドメスティック・バイオレンス(親密な関係にあるパートナーからの暴力)を受けたことがありますか。1つ選んで□に✓をつけてください。

ある ない

一「ある」と答えた方は、各項目について1つ選んで□に✓をつけてください。

	何度も あった	1・2度 あった	全くない
1 身体的暴力 (殴る、蹴るなど)	<input type="checkbox"/>	<input type="checkbox"/>	<input type="checkbox"/>
2 精神的暴力 (家族をおどす、暴言を吐く)	<input type="checkbox"/>	<input type="checkbox"/>	<input type="checkbox"/>
3 性的暴力 (性的行為を強要するなど)	<input type="checkbox"/>	<input type="checkbox"/>	<input type="checkbox"/>
4 経済的暴力 (生活費を渡さないなど)	<input type="checkbox"/>	<input type="checkbox"/>	<input type="checkbox"/>
5 社会的暴力 (交友関係の監視や規制など)	<input type="checkbox"/>	<input type="checkbox"/>	<input type="checkbox"/>

(3) 家族でお住まいの方にお聞きします。
あなたの家庭では、次のような役割は、現在どなたが主に担当されていますか。各項目について1つ選んで□に✓をつけてください。

	男性 (夫・父親など)	女性 (妻・母親など)	男女同じ くらい	その他
1 食事のしたく	<input type="checkbox"/>	<input type="checkbox"/>	<input type="checkbox"/>	<input type="checkbox"/>
2 食事の後かたづけ	<input type="checkbox"/>	<input type="checkbox"/>	<input type="checkbox"/>	<input type="checkbox"/>
3 掃除	<input type="checkbox"/>	<input type="checkbox"/>	<input type="checkbox"/>	<input type="checkbox"/>
4 ゴミだし	<input type="checkbox"/>	<input type="checkbox"/>	<input type="checkbox"/>	<input type="checkbox"/>
5 日用品などの買い物	<input type="checkbox"/>	<input type="checkbox"/>	<input type="checkbox"/>	<input type="checkbox"/>
6 家計の管理	<input type="checkbox"/>	<input type="checkbox"/>	<input type="checkbox"/>	<input type="checkbox"/>
7 子どもの世話やしつけ	<input type="checkbox"/>	<input type="checkbox"/>	<input type="checkbox"/>	<input type="checkbox"/>
8 高齢者や病人の介護	<input type="checkbox"/>	<input type="checkbox"/>	<input type="checkbox"/>	<input type="checkbox"/>
9 自治会などの地域活動	<input type="checkbox"/>	<input type="checkbox"/>	<input type="checkbox"/>	<input type="checkbox"/>

問8 最後にあなた自身のことについてお答えください。(各項目について1つ選んで□に✓をつけてください。)

(1) 年齢 (令和3年11月1日現在)	<input type="checkbox"/> 10歳代 <input type="checkbox"/> 20歳代 <input type="checkbox"/> 30歳代
	<input type="checkbox"/> 40歳代 <input type="checkbox"/> 50歳代 <input type="checkbox"/> 60歳代
	<input type="checkbox"/> 70歳以上
(2) お住まいの校区 ※わからない場合は町名	<input type="checkbox"/> 丹波市 <input type="checkbox"/> 山の辺 <input type="checkbox"/> 前栽 <input type="checkbox"/> 井戸堂
	<input type="checkbox"/> 二階堂 <input type="checkbox"/> 樺本 <input type="checkbox"/> 柳本 <input type="checkbox"/> 朝和
	<input type="checkbox"/> 福住 ※ (町)
(3) 天理市にお住まいになって何年になりますか。	<input type="checkbox"/> 2年未満 <input type="checkbox"/> 2年以上5年未満
	<input type="checkbox"/> 5年以上10年未満 <input type="checkbox"/> 10年以上20年未満
	<input type="checkbox"/> 20年以上

ご協力ありがとうございました。

